

JUKI®

1-Needle Double Chainstitch
Eyelet Button-Holing Industrial Sewing Machine
with Needle Thread Trimmer

高速一本針二重環縫鳩目穴かがりミシン (針糸切り付)

MEB-2688

PARTS LIST

HOW TO MAKE USE OF THIS PARTS LIST

1. As to "#01" and "#02" refer to the "Note" given at the bottom of the respective pages.
2. Codes on the "Qty" column
 - Each numeral indicates the number of parts required.
 - "0.1" and "2.5" indicate the length (in meters) of the respective parts.
3. Parentheses mean that the corresponding part is a subpart that constructs an assembly part.
4. Dotted lines on the Figures indicate assembly parts.

パーツリストご利用に際して

1. リストページの#01、#02等の印は、ページ下の"注記"の説明をご参照下さい。
2. 数量欄の数字は、個数を表し、0.1、2.5等の数値は、長さ(単位メートル)を表します。
3. 数量欄の()は、組部品を構成している子部品であることを意味します。
4. イラストページの-----枠は、組構成であることを意味します。

CONTENTS

目 次

1. FRAME & MISCELLANEOUS COVER COMPONENTS(1)	1
頭部・外装関係 (1)	
2. FRAME & MISCELLANEOUS COVER COMPONENTS(2)	3
頭部・外装関係 (2)	
3. NEEDLE BAR COMPONENTS(1)	5
針棒関係 (1)	
4. NEEDLE BAR COMPONENTS(2)	7
針棒関係 (2)	
5. CLAMPING COMPONENTS(1)	9
クランプ関係 (1)	
6. CLAMPING COMPONENTS(2)	11
クランプ関係 (2)	
7. MAIN SHAFT COMPONENTS	13
主軸関係	
8. UPPER SHAFT COMPONENTS	15
上軸関係	
9. FEED MECHANISM COMPONENTS	17
送り関係	
10. LOOPER DRIVE COMPONENTS(1)	19
ルーバー駆動関係 (1)	
11. LOOPER DRIVE COMPONENTS(2)	21
ルーバー駆動関係 (2)	
12. MAIN CAM & PATTERN CAM COMPONENTS	23
主カム・パターンカム関係	
13. KNIFE COMPONENTS	25
メス関係	
14. THREAD TAKE-UP LEVER & THREAD GUIDE COMPONENTS(1)	27
天秤・糸案内関係 (1)	
15. THREAD TAKE-UP LEVER & THREAD GUIDE COMPONENTS(2)	29
天秤・糸案内関係 (2)	
16. THREAD TRIMMER COMPONENTS	31
糸切り関係	
17. LUBRICATION MECHANISM COMPONENTS	33
給油関係	
18. MOTOR PULLY COMPONENTS	35
モータプーリ関係	
19. MOTOR PULLY COVER COMPONENTS	37
モータプーリカバー関係	
20. SAFETY PLATE COMPONENTS	39
安全プレート関係	

21. MOTOR & POWER SOURCE SWITCH COMPONENTS	41
モータ・電源スイッチ関係	
22. SYNCHRONIZER & SOLENOID COMPONENTS	43
シンクロナイザー・ソレノイド関係	
23. SENSOR & SEWING MACHINE PANEL COMPONENTS	45
センサー・ミシンパネル関係	
24. THREAD RAISING DEVICE COMPONENTS	47
糸立装置関係	
25. TABLE COMPONENTS	49
脚卓関係	
26. TRANSMISSION BOX COMPONENTS	51
電装BOX関係	
27. FOOT PEDAL COMPONENTS (OPTION)	53
足踏みペダル関係 (オプション)	
28. FOOT START PEDAL COMPONENTS (OPTION)	55
足踏みスタートペダル関係 (オプション)	
29. TABLE OF EXCHANGING GAUGE PARTS & OPTION (1)	57
交換ゲージ・オプション一覧表 (1)	
30. TABLE OF EXCHANGING GAUGE PARTS & OPTION (2)	58
交換ゲージ・オプション一覧表 (2)	
31. TABLE OF EXCHANGING GAUGE PARTS & OPTION (3)	59
交換ゲージ・オプション一覧表 (3)	
NUMERICAL INDEX OF PARTS	60
索引	

頭部・外装関係 (1)

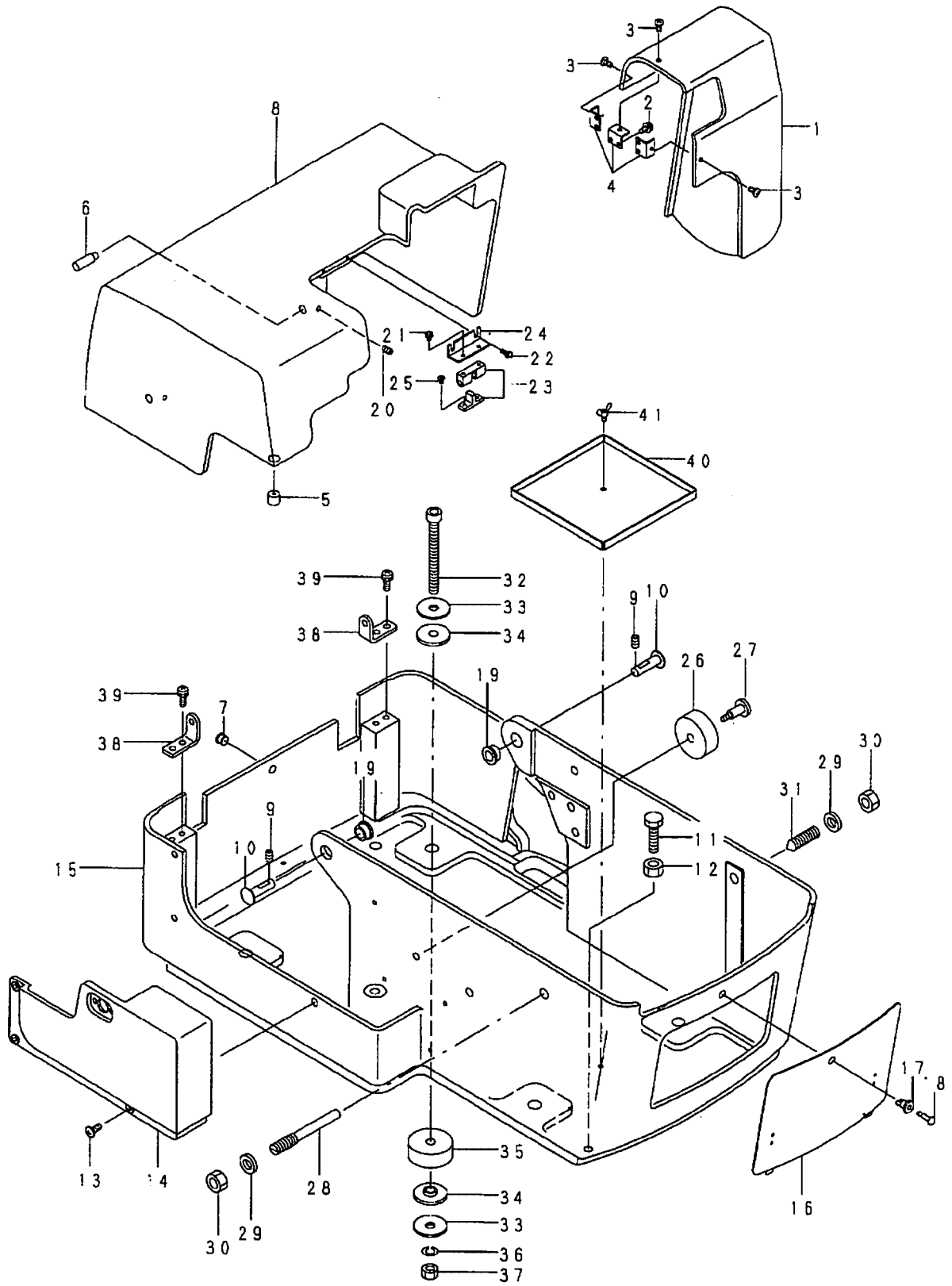

REF. NO	NOTE	PART NO.	DESCRIPTION	品名	Qty
1		140-02703	PULLEY COVER	ﾌﾞｰﾘｰｶﾊﾞｰ	1
2		SL-4041091-SC	SCREW M4 X 10	ﾅﾊﾞｺﾈｼﾞ ｾﾑｽ M4X0.7 L=10	6
3		SM-0040801-SC	SCREW	ﾄﾗｽﾈｼﾞ M4 L=8	3
4		140-02802	PULLEY COVER STOPPER	ﾌﾞｰﾘｰｶﾊﾞｰ ｰﾄﾒｲﾀ	3
5		B1114-180-000	RUBBER PAD	ﾊﾞｯﾄﾞ ｳｹﾀﾞｲｼﾞ ｺﾞﾑ	1
6		140-02505	REAR COVER FULCRUM SHAFT	ｺｳﾌﾞ ｶﾊﾞｰ ｼﾞﾃﾝｼﾞｸ	2
7		TA-0750505-RO	PLUG	ﾄﾒｾﾝ	1
8		140-02406	REAR COVER	ｺｳﾌﾞ ｶﾊﾞｰ	1
9		SM-8061002-TP	SCREW M6 L=10	ﾄﾒﾈｼﾞ M6 L=10	2
10		140-03602	FRAME FULCRUM SHAFT	ﾄｳﾌﾞ ｼﾞﾃﾝｼﾞｸ	2
11		SM-9083003-SC	SCREW M8 L=30	ﾛｯｶｸﾅｯﾄ ﾙﾄ M8 L=30	1
12		NM-6080003-SC	NUT M8	ﾛｯｶｸﾅｯﾄ M8 3ｼﾞ	1
13		SM-0051201-SC	SCREW	ﾄﾗｽﾈｼﾞ M5 L=12	4
14		140-02000	BOTTOM LEFT COVER	ﾎﾞﾄﾑ ｳﾇﾀﾞ ﾘｶﾊﾞｰ	1
15		140-01903	BOTTOM COVER	ﾎﾞﾄﾑ ｶﾊﾞｰ	1
16		140-02109	BOTTOM FRONT COVER	ﾎﾞﾄﾑ ｳﾇﾀﾞ ｶﾊﾞｰ	1
17		140-02208	WINDOW PLATE, C	ﾅｲﾗｯﾁ ｸﾞ ｾﾞｯﾌﾟ	1
18		140-02307	WINDOW PLATE, A	ﾅｲﾗｯﾁ ﾌﾞﾗﾝｼﾞ ｷﾞ	1
19		140-03503	FRAME SUPPORT BUSHING	ﾄｳﾌﾞ ｼﾞﾃﾝｼﾞ ｳｯｼﾞ	2
20		SM-8050812-TP	SCREW M5X8	ﾄﾒﾈｼﾞ M5X0.8 L=8	2
21		SL-4030691-SC	SCREW M3X6	ﾅﾊﾞｺﾈｼﾞ ｾﾑｽ M3X0.5 L=6	2
22		SL-4031091-SC	SCREW M3 X 10	ﾅﾊﾞｺﾈｼﾞ ｾﾑｽ	2
23		140-02901	BALL CATCH	ﾎﾞｰﾙ ｷｯﾁ	1
24		140-03008	BALL CATCH INSTALLING PLATE	ﾎﾞｰﾙ ｷｯﾁ ｲﾝｽﾀﾘﾝｸﾞ ﾌﾟﾚｰﾄ	1
25		SM-1030501-SC	SCREW M3 L=5	ﾀﾞｲｺﾈｼﾞ M3 L=5	2
26		140-03305	HEAD INVERTING STOPPER	ﾄｳﾌﾞ ｳﾇﾀﾞ ｽﾄｯﾊﾟｰ	1
27		SD-0791501-SP	HINGE SCREW D= 7.94 H=15.0	ﾀﾞｲｺﾈｼﾞ D=7.94 H=15	1
28		140-04907	SCREW	ｺﾃｲﾈｼﾞ ｳﾇﾀﾞ	1
29		B2740-771-000	THRUST WASHER	ﾒｽ ｳｯﾄﾞ ｰ ｳｯﾄﾞ ｰ ｳｯ	2
30		NM-6100001-SC	NUT M10X1.5	ﾛｯｶｸﾅｯﾄ M10 1ｼﾞ	2
31		140-04808	SCREW	ｺﾃｲﾈｼﾞ ﾐｷ	1
32		SM-6088002-TP	SCREW	ﾛｯｶｸﾅｯﾄ ﾙﾄ M8 L=80	4
33		WP-0852086-SC	WASHER M8	ﾋﾗｼﾞ ｶﾞ ﾈ	8
34		140-03701	BOLT CUSHION A	ﾄｳﾌﾞ ｺﾃｲﾎﾞ ﾙﾄ ｸｯｼﾞｮﾝ (A)	8
35		140-03800	BOLT CUSHION B	ﾄｳﾌﾞ ｺﾃｲﾎﾞ ﾙﾄ ｸｯｼﾞｮﾝ (B)	4
36		WS-0820002-KP	SPRING WASHER	ﾊﾞ ﾈｼﾞ ｶﾞ ﾈ M8	4
37		NM-6080001-SD	NUT M8X1.25	ﾛｯｶｸﾅｯﾄ M8 1ｼﾞ	4
38		140-02604	REAR COVER INSTALLING PLATE	ｺｳﾌﾞ ｶﾊﾞｰ ｰ ｲﾝｽﾀﾘﾝｸﾞ ﾌﾟﾚｰﾄ	2
39		SL-4051691-SC	SCREW M5X0.8 L=16	ﾅﾊﾞｺﾈｼﾞ ｾﾑｽ M5X0.8 L=16	4
40		140-03107	CLOTH WASTE CIVER	ｽﾞﾉｸｽ ｶﾊﾞｰ	1
41		163-68508	WING BOLT	ﾃﾞﾝｼﾞ ｳﾇﾀﾞ ｶﾊﾞｰ ｰ ｼﾞｮｲﾝﾄ ﾙﾄ	1

頭部・外装関係 (2)

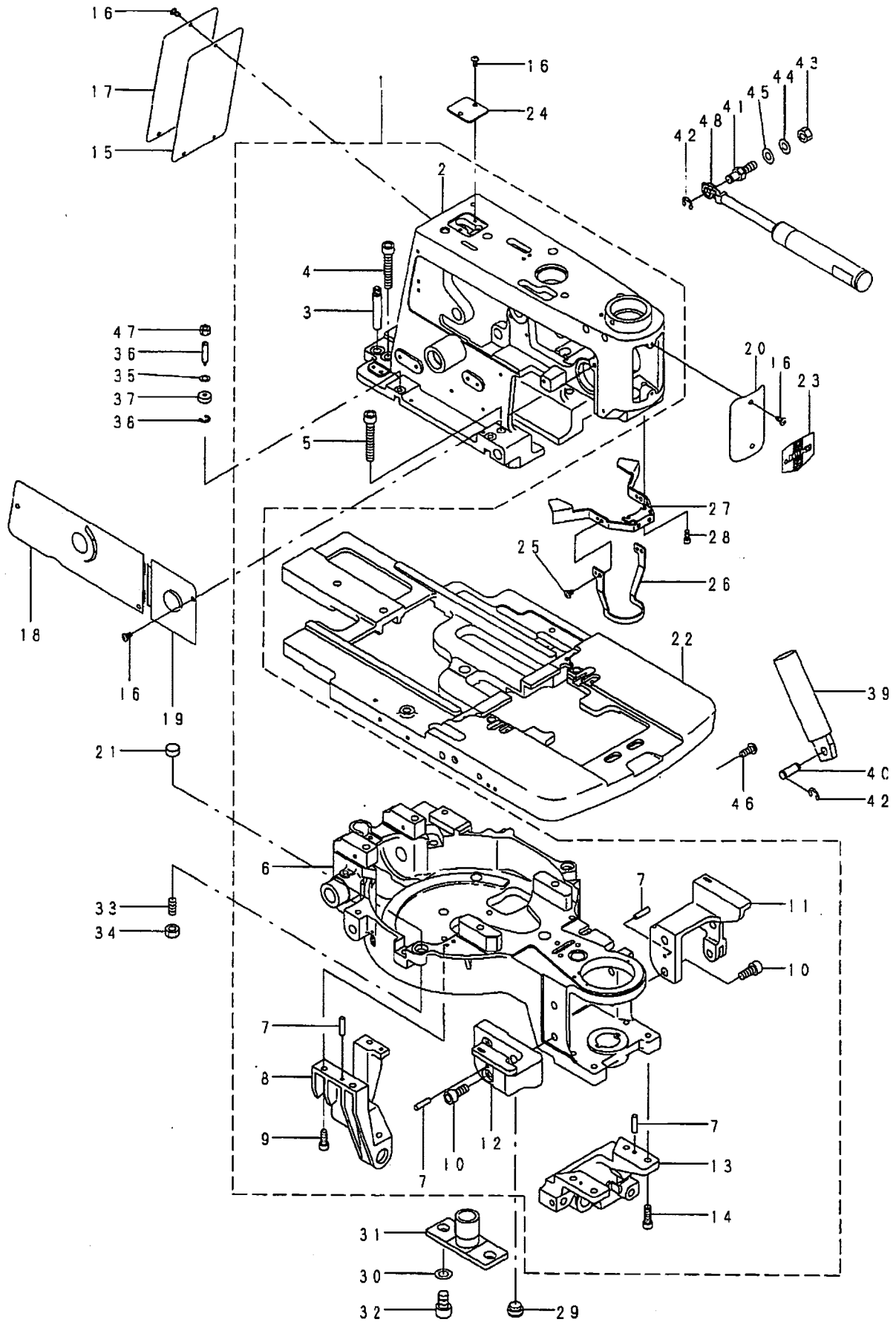

REF. NO	NOTE	PART NO.	DESCRIPTION	品名	Qty
1		140-00152	ARM AND BED ASM.	ア-ム、ハ'ツト (クミ)	1
2		140-00103	ARM	ア-ム	(1)
3		140-00707	ARM BET CONNECTING PIN	ア-ム ハ'ツトケツコ'ウビ'ン	(2)
4		SM-6084502-TP	SCREW	ロツカクアナホ'ルト M8 L=45	(2)
5		SM-6085002-TP	SCREW	ロツカクアナホ'ルト	(2)
6		140-00202	BED	ハ'ツト	(1)
7		PH-0400202-CO	PIN	ハ'イコウビ'ン マル4X20	(7)
8		140-00301	LOOPER DRIVING SHAFT BASE	ル-ハ'-クト'ウシ'クダ'イ	(1)
9		SM-6061602-TP	SCREW M6 L=16	ロツカクアナホ'ルト	(3)
10		SM-6081802-TP	SCREW	ロツカクアナホ'ルト	(4)
11		140-00608	SUPPORT BASE, RIGHT	ハ'ツトア'レートササエタ'イ (ミキ')	(1)
12		140-00509	SUPPORT BASE, LEFT	ハ'ツトア'レートササエタ'イ (ヒダ'リ)	(1)
13		140-00400	LOOPER DRIVING BASE	ル-ハ'-クト'ウダ'イ	(1)
14		SM-6062002-TP	SCREW M6 L=20	ロツカクアナホ'ルト M6 L=20	(4)
15		140-01705	PACKING	マト'イタCハ'ツキン	1
16		SM-0040801-SF	SCREW M4X0.7 L=8	トラスコネジ' M4X0.7 L=8	10
17		140-01606	WINDOW PLATE, C	マト'イタ C	1
18		140-01408	WINDOW PLATE, A	マト'イタ A	1
19		140-01507	WINDOW PLATE, B	マト'イタ B	1
20		140-01200	FACE PLATE	メンイタ	1
21		140-01002	PLATE SUPPORT BLOCK	ア'レートササエコマ	2
22		140-00806	BED PLATE	ハ'ツトア'レート	1
23		140-01309	SEAL	メンイタケウヨウハ'ソツ-ル	1
24		140-01804	WINDOW PLATE, D	マト'イタ D	1
25		SL-4040691-SC	SCREW M4 L=6	サ'カ'ネツキ ナハ'コネジ' M4 L=6	2
26		140-04105	FINGER GUARD	エビ'カ-ト'	1
27		140-04006	GEAR COVER	メンカイキ'キカハ'-	1
28		SM-6041002-TP	SCREW M4 L=10	ロツカクアナホ'ルト M4X0.7 L=10	2
29		G5314-161-000	CONVEYOR SUPPORT	コンハ'アササエ	1
30		WP-1021016-SD	WASHER	ヒラサ'カ'ネ 10.2X18X1	2
31		140-01101	MAIN CAM GUIDE SHAFT	メインカムカ'イト'シ'ク	1
32		SM-6101602-TP	HEXAGONAL-HOLE BOLT M10 L=16	ロツカクアナホ'ルト M10 L=16	2
33		SM-8511650-TP	SCREW	トメネジ' M8X0.75 L=16	2
34		NM-6510515-SC	NUT	ロツカクナツト M8X0.75 H=5 3シュ	2
35		WZ-0420350-KP	DISC SPRING	サラハ'ネ	4
36		140-04204	SCREW	オサエネジ'	4
37		140-04303	COLLAR	オサエカラ-	4
38		RE-0120000-KO	E-RING	Eカ'タトメワ 1.2	4
39		140-04501	SPRING COVER	カ'スア'リング'カハ'-	1
40		140-04709	SPRING SHAFT B	カ'スア'リング'シ'ク (B)	1
41		140-04600	SPRING SHAFT A	カ'スア'リング'シ'ク (A)	1
42		RE-0700000-KO	E-RING 7	Eカ'タトメワ 7	3
43		NM-6080001-SC	NUT M8X1.25	ロツカクナツト M8 1シュ	1
44		WS-0820002-KR	SPRING WASHER, M8	ハ'ネサ'カ'ネ 8.2X15.4X2	1
45		WP-0841601-SE	WASHER	ヒラサ'カ'ネ	1
46		SL-4061691-SL	SCREW	サ'カ'ネツキ ナハ'コネジ'	2
47		NM-6060001-SC	NUT M6	ロツカクナツト M6 1シュ	4
48		140-04402	SPRING	カ'スア'リング'	1

針棒關係 (1)

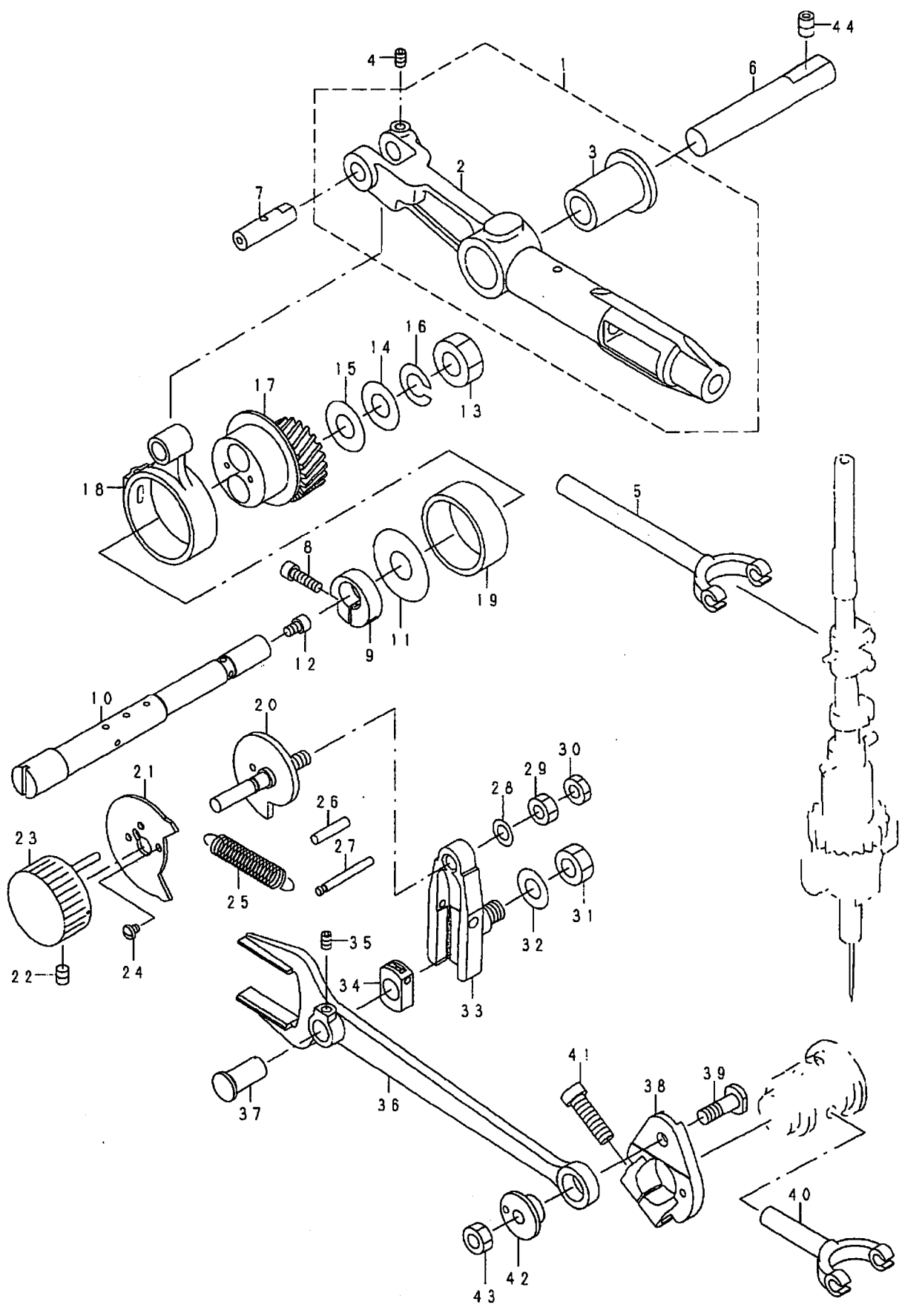

REF. NO	NOTE	PART NO.	DESCRIPTION	ヒ シ メ イ	Qty
1		140-05854	NEEDLE BAR ARM ASM.	ハリ本 ウツ ヨウケ ウテ (クミ)	1
2		140-05805	NEEDLE BAR ARM	ハリ本 ウツ ヨウケ ウテ	(1)
3		140-05904	NEEDLE BAR ARM METAL	ハリ本 ウツ ヨウケ ウテ メタル	(1)
4		SM-8040602-TP	SCREW M4X0.7 L=6	トメネジ	1
5		140-05706	NEEDLE BAR FORK	ハリ本 ウツ ヨウケ フタマタ	1
6		140-06001	NEEDLE BAR SHAFT	ハリ本 ウツ ヨウケ シク	1
7		140-06100	ROCK LINK SHAFT	シ ヨウケ ヨウト ウリンクシク	1
8		SM-6041402-TP	SCREW M4 L=14	ロツカクアナ本 ルト M4	1
9		140-06506	COLLAR	ハリ本 ウクト ウツ クカラ	1
10		140-06407	NEEDLE BAR DRIVING SHAFT	ハリ本 ウクト ウツ ク	1
11		138-87005	THRUST WASHER	スラストワッシャ	1
12		SM-6040602-TP	SCREW M4 L=6	ロツカクアナ本 ルト M4X0.7 L=6	1
13		NM-6550825-SF	NUT	メートルナツト	1
14		WP-1002036-SC	WASHER 10.0X21.0X2.0	ヒラサ ガネ 10X21X2	1
15		140-06902	SPACER	ハリ本 ウクト ウツ クスハ -サ- A	1
16		WS-1020002-KN	SPRING WASHER M10	ハネサ ガネ M10	1
17		140-06654	NEEDLE BAR DRIVING CAM ASM.	ハリ本 ウクト ウカム (クミ)	1
18		140-06308	ROCK LINK	シ ヨウケ ヨウト ウリンク	1
19	#01	D1636-415-DOB	NEEDLE ROCKER	スイハイネクリ ハ アリンク B	1
20		140-08056	ADJUST CAM ASM.	ハリフリチヨウセツカム (クミ)	1
21		140-08205	ADJUST STOPPER	ハチフリチヨウセツストッパ -	1
22		SM-8050612-TP	SCREW M5X6	トメネジ M5X0.8 L=6	1
23		140-08353	ADJUSTING KNOB	ハリフリチヨウセツツマミ (クミ)	1
24		SM-4030455-SP	SCREW	ナハ コネジ M3 L=4	1
25		140-08403	ADJUST CAM SPRING	ハリフリチヨウセツカムハネ	1
26		PS-0400182-K0	SPRING PIN 4.0X18	スプリング ピン 4.0X18	1
27		B3423-180-000	ANCHOR	キト -ウテ ハネカケ A	1
28		WZ-0620550-KP	WASHER	チラハネサ ガネ 6.2X12.5X0.5	1
29		NM-6060002-SE	NUT M6	ロツカクナツト M6 2ツユ	1
30		NM-6060003-SC	NUT M6	ロツカクナツト M6	1
31		NM-6080002-SE	NUT M8	ロツカクナツト M8	1
32		WP-0841601-SC	WASHER 8.4X17.4X1.6	ヒラサ ガネ ミカ キマル M8	1
33		140-07702	NEEDLE BAR ROCK CRANK	ハリ本 ウヨウト ウクランク	1
34		140-07603	NEEDLE BAR ROCK BLOCK	ハリ本 ウヨウト ウカクコ マ	1
35		SM-8040602-TP	SCREW M4X0.7 L=6	トメネジ	1
36		140-07504	ROCK CONNECTING ROD	ヨウト ウレンケツロッド	1
37		140-07801	CONNECTING ROD PIN	レンケツロッド ピン	1
38		140-07207	OCK CONNECTING BASE	ヨウト ウレンケツタ イ	1
39		140-07306	OCK CONNECTING SHAFT	ヨウト ウレンケツツク	1
40		140-07108	FORK	ハリ本 ウヨウト ウフタマタ	1
41		SM-6062502-TP	SCREW M6 L=25	ロツカクアナ本 ルト M6 L=25	1
42		140-07405	ADJUST CAM	セツタ ンハハ チヨウセツカム	1
43		NM-6060001-CP	NUT M6	ロツカクナツト M6	1
44		SM-8060802-TP	SCREW M6 L=8	トメネジ M6 L=8	1

NOTE (注記) #01...SELECTING PART FOR FIT TOLERANCE 選択かん合部品

針棒關係 (2)

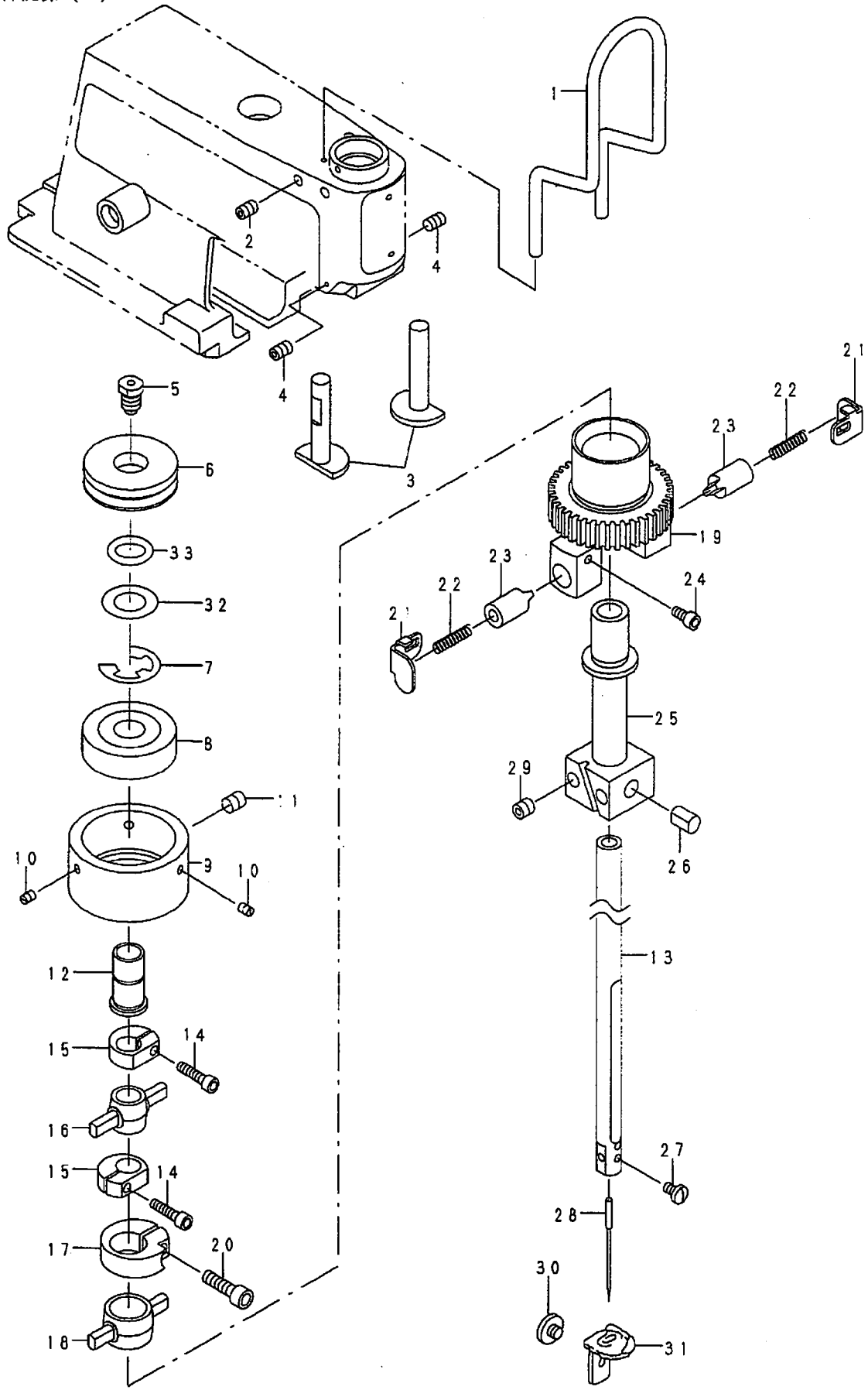

REF. NO	NOTE	PART NO.	DESCRIPTION	ヒョウメイ	Qty
1		140-09401	NEEDLE BAR COVER	ハリホ ウカハ	1
2		SM-8040602-TP	SCREW M4X0.7 L=6	トメネジ	1
3		140-08809	SUPPORT ROTARY GEAR	ハリホ ウセンカイキ アサチ	2
4		SM-8040602-TP	SCREW M4X0.7 L=6	トメネジ	2
5		140-05201	NEEDLE BAR THREAD GUIDE	ハリホ ウイトアンナイ	1
6		140-05300	NEEDLE BAR BEARING PRESSER	ハリホ ウハ アリソク オサエ	1
7		RE-0900000-KO	E-RING 9	Eカ タトメワ 9	1
8		SB-1100016-00	SHAFT HOLDER	コロカ リジ クウケ	1
9		140-05409	NEEDLE BAR GUIDE METAL	ハリホ ウカ イト メタル	1
10		SM-8030440-SF	SCREW M3 L=4	スリワリツキ トメネジ	3
11		SM-8050612-TP	SCREW M5X6	トメネジ M5X0.8 L=6	1
12		140-06209	NEEDLE BAR UPPER METAL	ハリホ ウウエメタル	1
13		140-05052	NEEDLE BAR	ハリホ ウ	1
14		SM-6031202-TP	SCREW M3X0.5 L=12	ロツカクアナホ ルト	2
15		140-05607	COLLAR	ハリホ ウジ ヨウケ リンクカラー	2
16		140-05508	LINK	ハリホ ウジ ヨウケ リンク	1
17		140-06506	NEEDLE BAR ROCK LINK COLLAR	ハリホ ウクト ウジ カラー	1
18		140-07009	NEEDLE BAR ROCK LINK	ハリホ ウヨウト ウリンク	1
19		140-08650	REVOLUTION GEAR ASM.	ハリホ ウセンカイキ ア(クミ)	1
20		SM-6041402-TP	SCREW M4 L=14	ロツカクアナホ ルト M4	1
21		140-09302	ROCK GUIDE LID	ヨウト ウカ イト カマ	2
22		140-09203	NEEDLE BAR ROCK GUIDE SPRING	ハリホ ウヨウト ウカ イト ハ ネ	2
23		140-09104	NEEDLE BAR ROCK GUIDE	ハリホ ウヨウト ウカ イト	2
24		SM-6030602-TP	SCREW M3X0.5 L=6	ロツカクアナホ ルト M3X0.5 L=6	2
25		140-08908	NEEDLE BAR ROCK BASE	ハリホ ウヨウト ウダ イ	1
26		140-09005	NEEDLE BAR THRUST PIN	ハリホ ウスラストピン	2
27		SM-7430510-TM	SCREW	マホヒラネジ M3X0.35 L=5	1
28		MC-1858010-00	NEEDLE	ハリ シュメツツ 558 NM100	1
29		SM-8050502-TP	SCREW M5 L=5	トメネジ	2
30		140-09807	SCREW	ハリイタトメネジ	1
31		140-09500	THROAT PLATE	ハリイタ (A)	1
32		WP-1020616-SD	WASHER	ヒラサ カ ネ	1
33		RO-0982401-00	RUBBER RING	Oリンク	1

クランプ関係 (1)

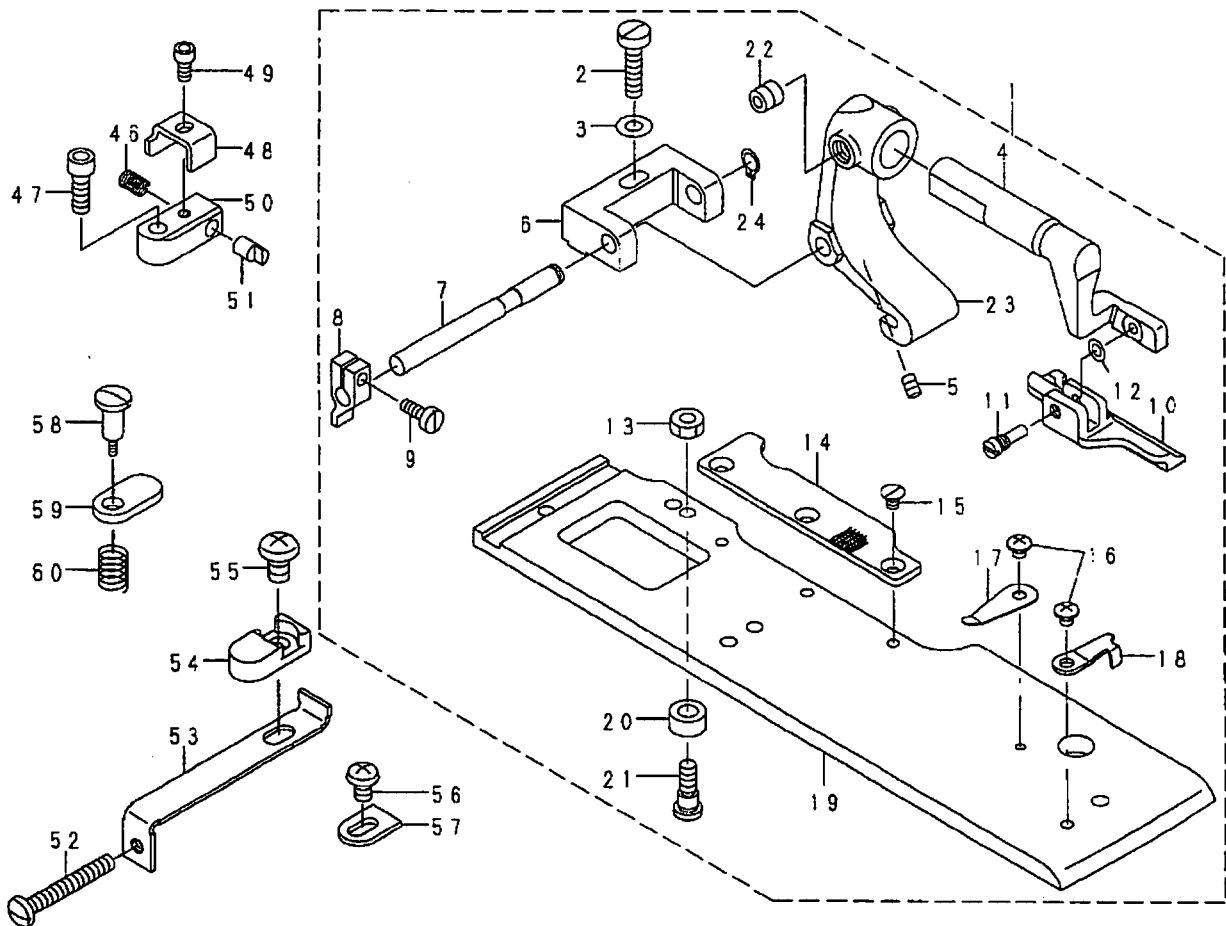
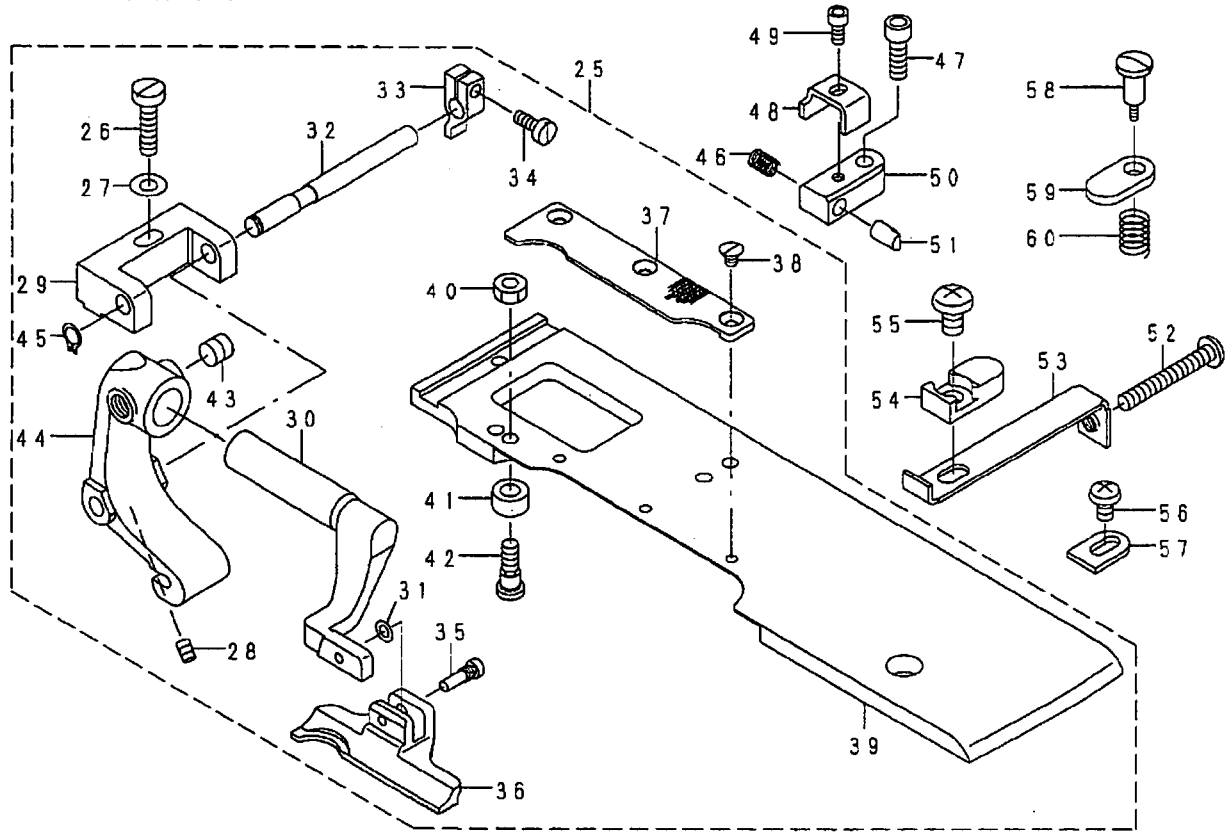

REF. NO	NOTE	PART NO.	DESCRIPTION	ヒンメイ	Qty
1		140-10151	EYELET PRESSER FOOT ASM. LEFT	ハトメオサエアツ ヒタリ 40MM (クミ)	1
2		SM-6041610-SC	SCREW M4X0.7 L=16	ヒラコネツ	(1)
3		WP-0430801-SE	WASHER 4.3X9X0.8	ヒラザカネ ミカキマル M4	(1)
4		140-10300	PRESSER ARM, LEFT	オサエウデ (ヒタリ)	(1)
5		SM-8040602-TP	SCREW M4X0.7 L=6	トメネツ	(1)
6		140-11001	PRESSER ARM INSTALLING BASE	オサエウデ トリツケタ イ	(1)
7		140-10805	PRESSER ARM SHAFT	オサエアツテンツク	(1)
8		140-10904	CLOTH OPEN GUIDE	ヌノヒラキホツ ツメ	(1)
9		SM-6030860-SP	SCREW	ヒラネツ M3 L=8	(1)
10		140-10102	EYELET PRESSER FOOT ASM. LEFT	ハトメオサエアツ(ヒタリ) 40MM	(1)
11		140-10508	SCREW	オサエアツ トリツケネツ	(1)
12		WZ-0320290-UZ	DISC SPRING WASHER	マケザカネ	(1)
13		NM-6040001-SN	NUT M4X0.7	6カクナツト M4	(1)
14		140-11506	PRESSER SUPPORT PLAT PLATE, L	ハトメオサエウケイタ (ヒタリ)	(1)
15		SM-1030400-SP	SCREW	サラネツ M3 L=4	(3)
16		SM-0030301-SN	SCREW	トラスネツ M3 L=3	(2)
17		140-11803	CLAMP	シタイトクランフ	(1)
18		140-11902	KNIFE	イキリメス	(1)
19		140-11308	WORK CLAMP PLATE, LEFT	オサエイタ (ヒタリ)	(1)
20		140-11605	CLAMP SLIDE ROLLER	クランフ スライド コロ	(1)
21		SD-0500456-TP	SCREW	タソネツ D=5 H=4.5	(1)
22		SM-8060602-TP	SCREW M6X6	トメネツ M6 L=6	(1)
23		140-11100	PRESSER ARM BASE, LEFT	オサエウデ ハース (ヒタリ)	(1)
24		RC-0470611-KP	RETAINING RING 4.7	Cカ タトメワ 4.7	(1)
25		140-10052	EYELET PRESSER FOOT ASM. R	ハトメオサエアツ ミキ 40MM (クミ)	1
26		SM-6041610-SC	SCREW M4X0.7 L=16	ヒラコネツ	(1)
27		WP-0430801-SE	WASHER 4.3X9X0.8	ヒラザカネ ミカキマル M4	(1)
28		SM-8040602-TP	SCREW M4X0.7 L=6	トメネツ	(1)
29		140-11001	INSTALLING BASE	オサエウデ トリツケタ イ	(1)
30		140-10201	PRESSER ARM, RIGHT	オサエウデ (ミキ)	(1)
31		WZ-0320290-UZ	DISC SPRING WASHER	マケザカネ	(1)
32		140-10805	PRESSER ARM SHAFT	オサエアツテンツク	(1)
33		140-10904	CLOTH OPEN GUIDE	ヌノヒラキホツ ツメ	(1)
34		SM-6030860-SP	SCREW	ヒラネツ M3 L=8	(1)
35		140-10508	SCREW	オサエアツ トリツケネツ	(1)
36		140-10003	EYELET PRESSER FOOT ASM. R	ハトメオサエアツ(ミキ) 40MM	(1)
37		140-11407	PRESSER SUPPORT PLAT, RIGHT	ハトメオサエウケイタ (ミキ)	(1)
38		SM-1030400-SP	SCREW	サラネツ M3 L=4	(3)
39		140-11209	WORK CLAMP PLAT, RIGHT	オサエイタ (ミキ)	(1)
40		NM-6040001-SN	NUT M4X0.7	6カクナツト M4	(1)
41		140-11605	CLAMP SLIDE ROLLER	クランフ スライド コロ	(1)
42		SD-0500456-TP	SCREW	タソネツ D=5 H=4.5	(1)
43		SM-8060602-TP	SCREW M6X6	トメネツ M6 L=6	(1)
44		140-10409	PRESSER ARM BASE, RIGHT	オサエウデ ハース (ミキ)	(1)
45		RC-0470611-KP	RETAINING RING 4.7	Cカ タトメワ 4.7	(1)
46		140-12207	CLOTH OPEN GUIDE PIN SPRING	ヌノヒラキホツ ビンハネ	2
47		SM-6041202-TP	SCREW M4X0.7 L=12	ロツカクアナホ ルト	2
48		140-12306	STOPPER	ヌノヒラキホツ ビンストッパ -	2
49		SM-6030602-TP	SCREW M3X0.5 L=6	ロツカクアナホ ルト M3X0.5 L=6	2
50		140-12009	CLOTH OPEN GUIDE BASE	ヌノヒラキホツ トダイ	2
51		140-12108	CLOTH OPEN GUIDE PIN	ヌノヒラキホツ ビン	2
52		SM-4043050-SC	SCREW M4X0.7 L=30	ナハコネツ M4X0.7 L=30	2
53		140-12900	SLIDE ADJUST PLATE	スライド チョウセイイタ	2
54		140-13007	STOPPING PLATE	スライド チョウセイツトメイタ	2
55		SM-4050801-SC	SCREW M5X0.8 L=8	ナハコネツ M5X0.8 L=8	2
56		SM-5040601-SC	SCREW M4X0.7 L=6	ハイントコネツ M4X0.7 L=6	2
57		140-12801	SLIDE STOPPER	スライド ストッパ -	2
58		SD-0501006-TP	SCREW	タソネツ D=5 H=10	2
59		140-12504	CLAMP SUPPORT PLATE	クランフ ホシイタ	2
60		140-12702	CLAMP SUPPORT SPRING	クランフ ホシハネ	2

クランプ関係 (2)

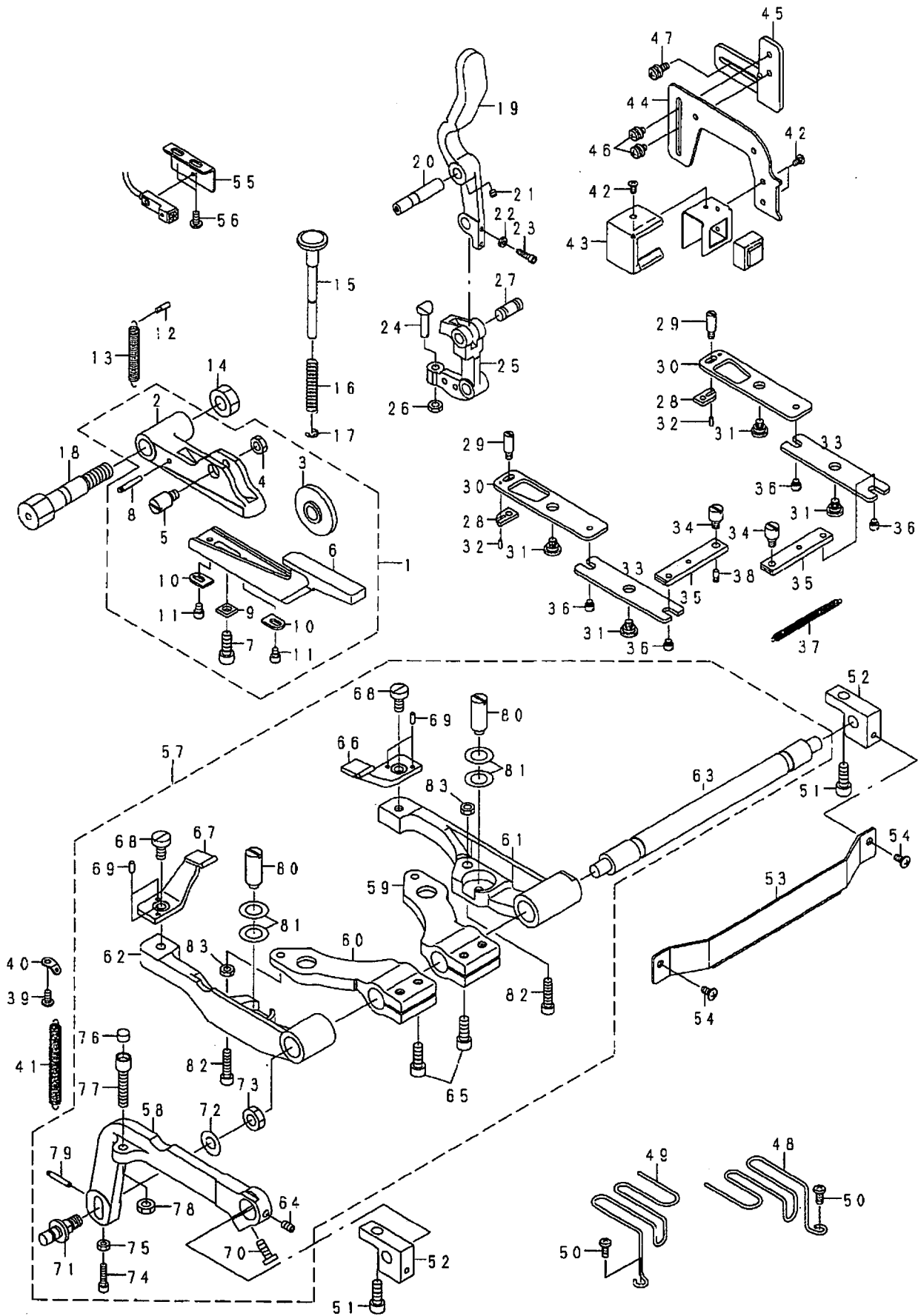

REF. NO	NOTE	PART NO.	DESCRIPTION	品名	Qty
1		140-17552	CLAMP STARTING ARM ASM.	クランプキートウチ (クミ)	1
2		140-17909	CLAMP STARTING BASE	クランプキートウチイ	(1)
3		140-18006	ROLLER	クランプキートウチ	(1)
4		NM-6060003-SC	NUT M6	ロジカクナツト M6	(1)
5		140-18105	ROLLER SHAFT	クランプキートウチシャフト	(1)
6		140-17503	CLAMP STARTING ARM	クランプキートウチ	(1)
7		SM-6061602-TP	SCREW M6 L=16	ロジカクナツトネ	(1)
8		B3434-180-000	ANCHOR	スハリクウチハネ	(1)
9		140-17602	WASHER	クランプキートウチトメネ	(1)
10		140-17701	CA-CB STOPPER	CA-CBストップ	(2)
11		SM-6040502-TP	SCREW M4X0.7 L=5	ロジカクナツトネ M4 L=5	(2)
12		B2347-180-000	SPRING RACK	ハネ	1
13		140-18303	CLAMP STARTING SPRING	クランプキートウチネ	1
14		NM-6100001-SC	NUT M10X1.5	ロジカクナツト M10 1.5	1
15		140-18550	LEVER	オシエアゲレバ (クミ)	1
16		140-18709	SPRING	オシエアゲレバハネ	1
17		RE-0400000-KO	E-RING 4	Eリング 4	1
18		140-18204	SCREW	クランプキートウチイネ	1
19		140-17008	PRESSER LIFTING LEVER	オシエアゲレバ	1
20		140-17107	HAND LIFTR FULCRUM SHAFT	オシエアゲレバシャフト	1
21		SM-8040402-TP	SCREW M4X0.7 L=4	トメネ M4X0.7 L=4	1
22		NM-6030003-SC	NUT M3	ロジカクナツト M3	2
23		SM-6031202-TP	SCREW M3X0.5 L=12	ロジカクナツトネ	2
24		140-17305	CLAMP STARTING ARM SCREW	キートウチチヨウセツネ	1
25		140-17206	HAND LIFTER FORK	オシエアゲフタマ	1
26		NM-6050003-SC	NUT M5X0.8	ロジカクナツト M5X0.8 3.5	1
27		140-17404	SUPPORT SHAFT	オシエアゲフタマシャフト	1
28		140-15101	PLATE	スライトセキヨビントメイタ	2
29		140-14104	PIN	スライトセキヨビン B	2
30		140-14807	SLIDE CONTROL LINK	スライトセキヨビン	2
31		SD-0800276-TP	SCREW	ダネネ D=B H=2.7	4
32		PS-0200062-KH	SPRING PIN 2X6	スプリングピン 2X6	2
33		140-14609	SLIDE CONTROL LINK FORK	セキヨビンクワマ	2
34		140-14005	PIN A	スライトセキヨビン A	2
35		140-14203	SLIDE CONTROL BASE	スライトセキヨビン	2
36		140-14302	PIN	セキヨビン	4
37		140-14401	SPRING	スライトセキヨビンハネ	1
38		140-14500	SPRING HOOK	スライトセキヨビンハネ	2
39		SL-4040891-SC	SCREW M4 L=8	セキネネ M4 L=8	1
40		140-16901	SPRING HOOK	クトウチモトハネ	1
41		140-16703	CLAMP MOVING SPRING	クランプキートウチネ	1
42		SM-0030601-SC	SCREW M3X0.5 L=6	トメネ M3X0.5 L=6	3
43		140-19905	START SWITCH COVER	スタートスイッチカバー	1
44		140-15200	START SWITCH BASE A	スタートスイッチベース A	1
45		140-15309	START SWITCH BASE B	スタートスイッチベース B	1
46		SL-4040891-SC	SCREW M4 L=8	セキネネ M4 L=8	2
47		SL-4041291-SC	SCREW M4 L=12	セキネネ M4 L=12	2
48		140-13106	FINGER GUARD (RIGHT)	エビガード (ミキ)	1
49		140-13205	FINGER GUARD (LEFT)	エビガード (ヒダ)	1
50		SL-4041091-SC	SCREW M4 X 10	セキネネ M4X0.7 L=10	2
51		SM-6061602-TP	SCREW M6 L=16	ロジカクナツトネ	2
52		140-16604	CLAMP DRIVING ARM SUPPORT	クランプキートウチササエ	2
53		140-16802	CLAMP FRONT COVER	クランプマシカバー	1
54		SM-0040801-SC	SCREW	トメネ M4 L=8	2
55		140-19707	FITTING PLATE	ヌメットセンサトリサケイタ	1
56		SL-4040881-SC	SCREW M4 L=8	セキネネ M4 L=8	2
57		140-15556	CLAMP MOVING ARM ASM.	クランプキートウチ (クミ)	1
58		140-15507	CLAMP MOVING BASE	クランプキートウチ	(1)
59		140-15606	CLAMP DRIVING ARM (RIGHT)	クランプキートウチ (ミキ)	(1)
60		140-15705	CLAMP DRIVING ARM (LEFT)	クランプキートウチ (ヒダ)	(1)
61		140-15804	CLAMP MOVING ARM (RIGHT)	クランプキートウチ (ミキ)	(1)
62		140-15903	CLAMP MOVING ARM (LEFT)	クランプキートウチ (ヒダ)	(1)
63		140-16000	CLAMP MOVING SHAFT	クランプキートウチ	(1)
64		SM-8050842-TP	SETSCREW	トメネ	(1)
65		SM-6061602-TP	SCREW M6 L=16	ロジカクナツトネ	(4)
66		140-16109	CLAMP MOVING LINK (RIGHT)	クランプキートウチ (ミキ)	(1)
67		140-16208	CLAMP MOVING LINK (LEFT)	クランプキートウチ (ヒダ)	(1)
68		SM-6061200-SP	SCREW	ヒネネ M6 L=12	(2)
69		PH-0300074-SO	PIN	ハイコピン 3X7	(4)
70		SM-6061602-TP	SCREW M6 L=16	ロジカクナツトネ	(1)
71		140-16307	PIN	オシエアゲチヨウセツピン	(1)
72		WP-0850002-SC	WASHER 8.5X18X1.6	ヒネネカネ 8.5X18X1.6	(1)
73		NM-6080003-SC	NUT M8	ロジカクナツト M8 3.5	(1)
74		SM-6041602-TP	SCREW M4X0.7 L=16	ロジカクナツトネ M4X0.7 L=16	(1)
75		NM-6040001-SN	NUT M4X0.7	6カクナツト M4	(1)
76		BT516-180-000	BUSH	レバストップ - フタマ	(1)
77		140-16406	SCREW	オシエアゲチヨウセツネ	(1)
78		NM-6060003-SC	NUT M6	ロジカクナツト M6	(1)
79		B3434-180-000	ANCHOR	スハリクウチハネ	(1)
80		140-16505	SPRING SHAFT	クランプキートウチ	(2)
81		WZ-1120850-KP	WASHER	セキネネ 11.2X22.5X0.8	(24)
82		SM-6052002-TP	SCREW M5 L=20	ロジカクナツトネ M5X0.8 L=20	(2)
83		NM-6050003-SC	NUT M5X0.8	ロジカクナツト M5X0.8 3.5	(2)

主軸關係

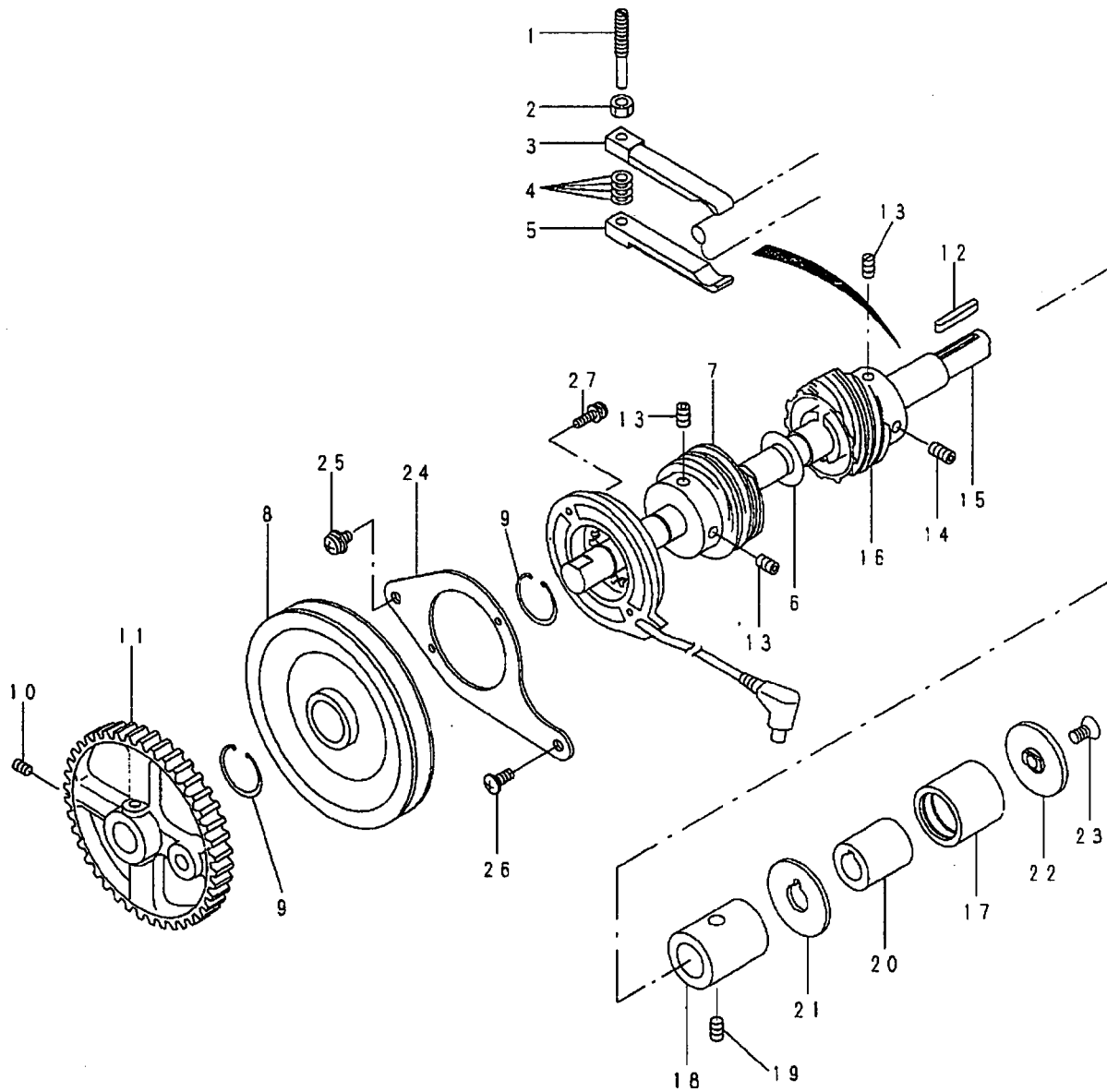

REF. NO	NOTE	PART NO.	DESCRIPTION	キ ャ メ イ	Qty
1		140-21505	SCREW	シュウ クア レキ チョウセツネン	1
2		NM-6060001-SC	NUT M6	ロツカクナツト M6 1ツユ	1
3		140-21307	MAIN SHAFT BRAKE A	シュウ クア レキ A	1
4		WZ-0520550-KP	SPRING 5.2X10X0.5	サラハ ネ 5.2X10X0.5	14
5		140-21406	MAIN SHAFT BRAKE B	シュウ クア レキ B	1
6		G5523-880-000	THRUST WASHER B	スラストサ ガ ネB	1
7		140-20309	PATTERN FEED WORM	ハ タンオクリウオーム	1
8		140-20150	FEED PULLEY	ハヤオクリア リ (クミ)	1
9		RC-1600001-KP	SNAP RING 16.0	Cガ タメワ	2
10		SM-8050812-TP	SCREW M5X8	トメネン M5X0.8 L=8	2
11		140-20200	FEED GEAR	オクリキ ヤ	1
12		140-21604	ONE WAY CLUTCH KEY	クラッチキ	1
13		SM-8061002-TP	SCREW M6 L=10	トメネン M6 L=10	3
14		SM-8061242-TP	SCREW	トメネン M6 L=12	1
15		140-20002	MAIN SHAFT	シュウ ク	1
16		140-20507	FEED CAM WORM	シユカムウオーム	1
17		SB-3250003-00	BEARING	コロカ リツ クウケ	1
18		140-20606	METAL	シュウ クメタル	1
19		SM-8061002-TP	SCREW M6 L=10	トメネン M6 L=10	1
20		140-20705	CLUTCH BASE	クラッチト タ イ	1
21		140-21109	SPACER	ワンウエイクラッチスハ -サ-	1
22		140-21208	ONE WAY CLUTCH LID	ワンウエイクラッチフタ	1
23		SM-1061201-SN	SCREW M6 L=12	サラコネン M6 L=12	1
24		140-21703	INSTALLING PLATE	ハヤオクリステータ トリツケイタ	1
25		SL-4051091-SC	SCREW M5X0.8 L=10	ナハ コネン セム M5X0.8 L=10	1
26		SM-0051201-SC	SCREW	トラスネン M5 L=12	1
27		SL-4041691-SC	SCREW M4 X 10	ナハ コネン セム M4X0.7 L=16	2

上軸関係

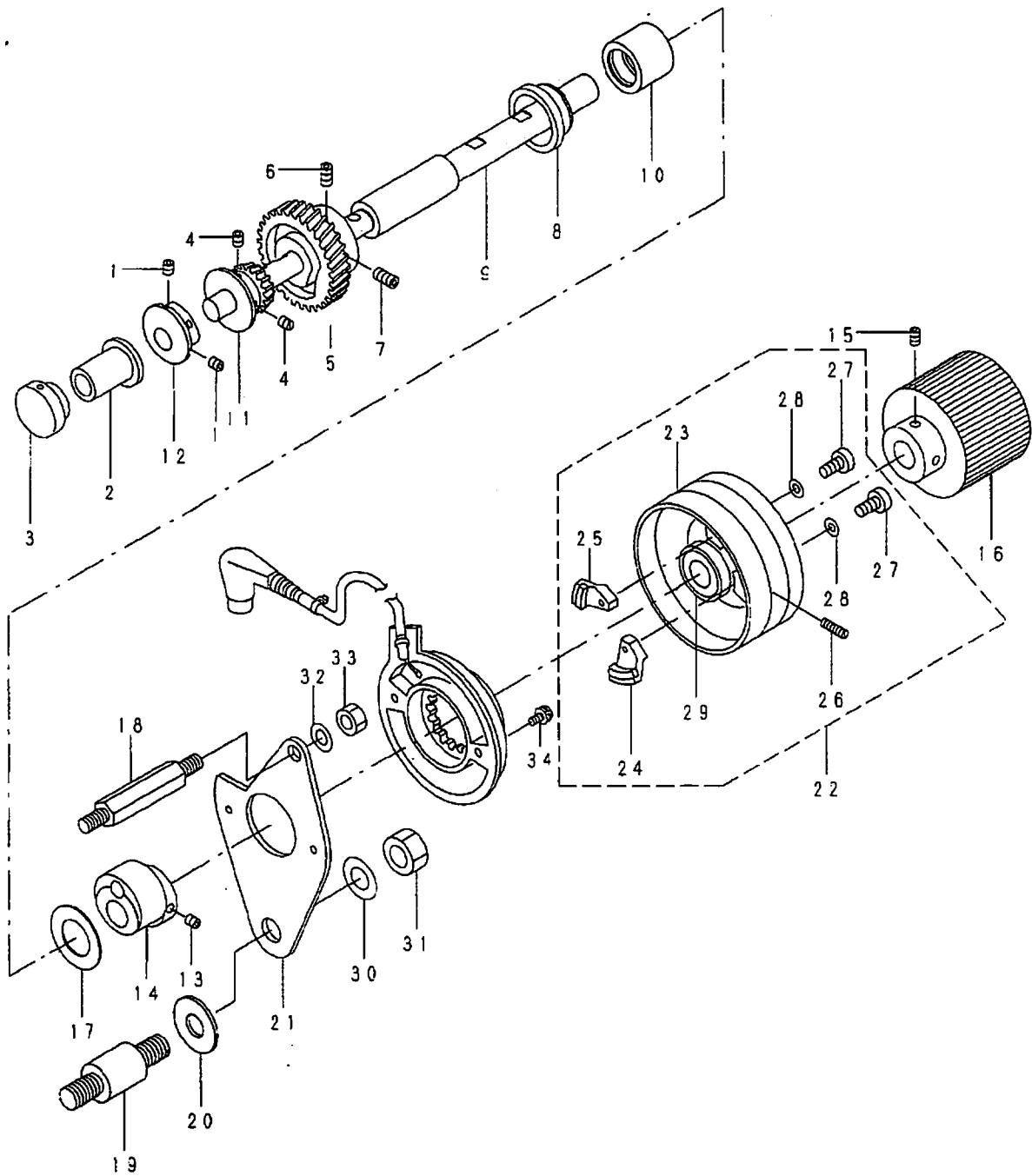

REF. NO	NOTE	PART NO.	DESCRIPTION	トメネジ	Qty
1		SM-8050612-TP	SCREW M5X6	トメネジ M5X0.8 L=6	2
2		140-05904	METAL	ハリホ ウツ ヨウケ ウチ メタル	1
3		100-32001	NYLON CAP	カサハク ルマ ハコフ キヤツア	1
4		SM-8050612-TP	SCREW M5X6	トメネジ M5X0.8 L=6	2
5		140-22602	CAM	テンビ ンカム	1
6		SM-8061002-TP	SCREW M6 L=10	トメネジ M6 L=10	1
7		SM-8061242-TP	SCREW	トメネジ M6 L=12	1
8		140-22404	UPPER SHAFT BUSHING, FRONT	ウワツ クマエメタル	1
9		140-22008	UPPER SHAFT	ウワツ ク	1
10		SB-3200005-00	BEARING	ゴロカ リツ クウケ	1
11		140-22701	GEAR	ウワツ クカサハク ルマ	1
12		140-22800	NEEDLE BAR ROCK CAM	ハリホ ウコウト ウカム	1
13		SM-8050612-TP	SCREW M5X6	トメネジ M5X0.8 L=6	2
14		140-22305	CAM	オクリカム	1
15		SM-8050812-TP	SCREW M5X8	トメネジ M5X0.8 L=8	2
16		140-22107	HAND WHEEL	ハズ ミグ ルマ	1
17		G6028-870-000	FOLDING BASE SHAFT STARTING CI	オリハ -スツ ク キト ウリツ	1
18		140-23105	SCREW	ステータリツケイタトメネジ	1
19		140-23204	FEED FORK	オクリフタマタツ ク	1
20		140-23303	SPACER	オクリフタマタスハ -チ-	1
21		140-23006	INSTALLING PLATE	ステータリツケイタ	1
22		140-22255	PULLEY ASM.	ミツンブ -リ (クミ)	1
23		140-22206	PULLEY	ミツンブ -リ	(1)
24		M4007-110-OAA	MAGNET FITTING BASE A ASM.	マグ ネット トリツケタ イ A クミ	(1)
25		M4007-110-OAB	MAGNET FITTING BASE B ASM.	マグ ネット トリツケタ イ B クミ	(1)
26		SS-8151550-SP	SCREW 15/64-28 L=15	トメネジ 15/64-28 L=15	(2)
27		SS-6111210-SP	SCREW 11/64-40 L=12	ヒラネジ 11/64-40 L=12	(2)
28		WP-0450801-SD	WASHER 4.5X10X0.8	ヒラサ カ ネ 4.5X10X0.8	(2)
29		M4002-110-000	GENERATOR ROTOR	ハツデ ンキローター	(1)
30		WP-1302501-SE	WASHER M12	ヒラサ カ ネ	1
31		NM-6120003-SC	NUT M12	ロツカクナツト M12 3ツユ	1
32		WP-1052000-SC	WASHER 10.5X18X2	ヒラサ カ ネ 10.5X18X2	1
33		NM-6080001-SC	NUT M8X1.25	ロツカクナツト M8 1ツユ	1
34		SL-4041091-SC	SCREW M4 X 10	ナハ コネジ セムス M4X0.7 L=10	2

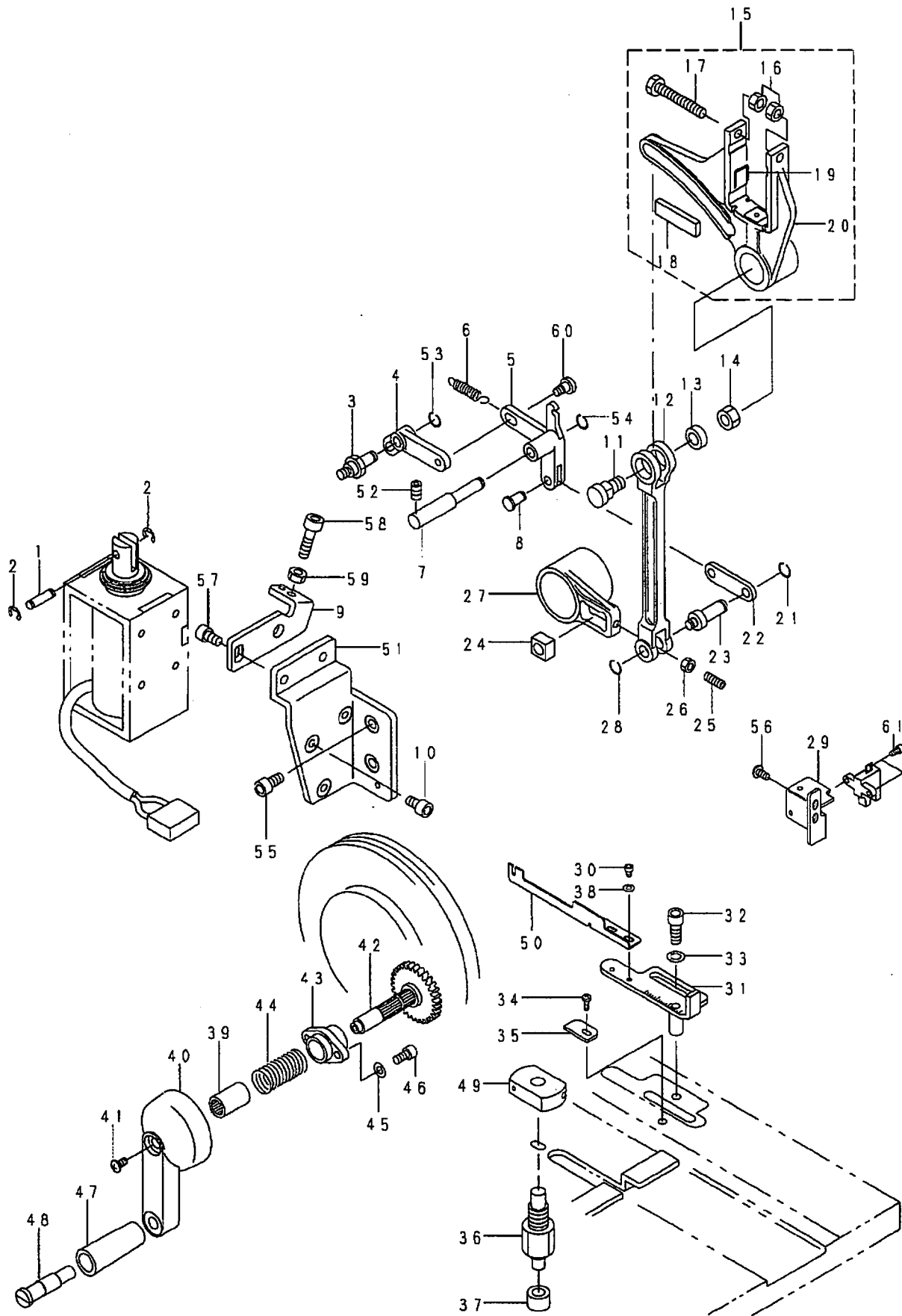

REF. NO	NOTE	PART NO.	DESCRIPTION	ヒ ヨ メ イ	Qty
1		D2464-555-B00	LINK DRIVING MAGNET PIN	マグ ネット リンクピ ン	1
2		RE-0400000-K0	E-RING 4	Eカ 突メツ 4	2
3		140-24608	LEVER LINK SHAFT	ハンカシレハ -リンクツ ン	1
4		140-24707	PITCH CHANGING LEVER LINK	ピ ッチハンカシレハ -リンク	1
5		140-24806	PITCH CHANGING LEVER	ピ ッチハンカシレハ -	1
6		B2021-771-000	TENSION SPRING	ウツイトキリ ヒツパ リハ ね	1
7		140-24905	PITCH CHANGING LEVER SHAFT	ピ ッチハンカシレハ -ツ ン	1
8		140-25100	PITCH CHANGING ROD SHAFT	ピ ッチハンカシロツツ ン	1
9		140-25209	LEVER HOLDING PLATE	レハ -ウケイタ	1
10		SS-6111052-TP	SCREW	ロツカクアナネ ルト	3
11		140-23907	FEED ADJUST SHAFT	オクリチヨウセツツ ン	1
12		140-23808	FEED CONNECTING ROD	オクリレンケツツロツツ	1
13		140-24004	FEED ADJUST COLLAR	オクリチヨウセツツカマ	1
14		NM-6080003-SC	NUT M8	ロツカクナツツ M8 3ツユ	1
15		140-23550	FEED FORK ASM.	オクリフタマタ (クミ)	1
16		NM-6060001-SC	NUT M6	ロツカクナツツ M6 1ツユ	(2)
17		SM-9064053-SE	BOLT	ロツカクネ ルト	(1)
18		140-23600	FELT	オクリフタマタキヨウキウフエルト	(1)
19		140-23709	PIN	オクリフタマタキヨウキウフエルトピ ン	(2)
20		140-23501	FEED FORK	オクリフタマタ	(1)
21		RC-0560711-KP	RETAINING RING	Cカ 突メツ	2
22		140-25001	PITCH CHANGING ROD	ピ ッチハンカシロツツ	1
23		140-24301	PIN	オクリウチ カクゴマピ ン	1
24		140-24202	FEED ARM BLOCK	オクリウチ カクゴ マ	1
25		SM-8051402-TP	SCREW M5 L=14	トメネツ M5 L=14	1
26		NM-6050003-SC	NUT M5X0.8	ロツカクナツツ M5X0.8 3ツユ	1
27		140-24103	FEED ARM	オクリウチ	1
28		RC-0740811-KP	C-RING	Cカ 突メツ 8	1
29		140-26207	SENSOR INSTALLING BASE	スイナガ サセンサ-トリツケタ イ	1
30		SM-6030402-TP	SCREW M3X0.5 L=4	ロツカクアナネ ルト	2
31		140-25852	ADJUSTING LEVER ASM.	スイナガ サチヨウセツレハ - (クミ)	1
32		SM-6061602-TP	SCREW M6 L=16	ロツカクアナネ ルト	1
33		WP-0641600-SC	WASHER 6.4X12.5X1.6	ヒラサ カ ネ	1
34		SM-5030801-SC	SCREW M3X0.5 L=8	ハ イント コネツ M3X0.5 L=8	1
35		140-26009	STITCH LENGTH INDICATING PLATE	スイナガ サツツ イタ	1
36		140-25506	BED PLATE FEED SHAFT	ハ ット ア レートオクリツ ン	1
37		140-25704	BED PLATE FEED ROLLER	ハ ット ア レートオクリコロ	1
38		WP-0320501-SD	WASHER	ヒラサ カ ネ ミカ キマル M3	2
39		SB-3100009-00	BEARING	コロカ リツ クウケ	1
40		140-26504	FEED HANDLE	オクリハント ル	1
41		SM-0040801-SC	SCREW	トラスネツ M4 L=8	1
42		140-26751	FEED HANDLE GEAR ASM.	オクリハント ルキ ャ (クミ)	1
43		140-26900	METAL	オクリハント ルメタル	1
44		140-26603	SPRING	オクリハント ルモト シハ ね	1
45		WP-0531001-SC	WASHER	ヒラサ カ ネ ミカ キマル M5	2
46		SM-6051002-TP	SCREW M5X0.8 L=10	ロツカクアナネ ルト M5X0.8 L=10	2
47		140-26405	FEED HANDLE GRIP	オクリハント ルカ リツツ	1
48		140-26306	FEED HANDLE SHAFT	オクリハント ルツキフト	1
49		140-25605	BED FEED SHAFT BLOCK	ハ ット ア レートオクリツ ンカクゴ マ	1
50		140-26108	SENSOR PLATE	スイナガ サカンチイタ	1
51		140-24509	SOLNOID INSTALLING PLATE	ピ ッチハンカシソレノイト トリツケタ イ	1
52		SM-8061002-TP	SCREW M6 L=10	トメネツ M6 L=10	1
53		RC-0650811-KP	RETAINING RING	Cカ 突メツ	1
54		RC-0650811-KP	RETAINING RING	Cカ 突メツ	1
55		SM-6061202-TP	SCREW M6 L=12	ロツカクアナネ ルト M6 L=12	2
56		SL-4040891-SC	SCREW M4 L=8	ツ カ ネツキ ナハ コネツ M4 L=8	2
57		SM-6061002-TP	SCREW M6 L=10	ロツカクアナネ ルト M6 L=10	1
58		SM-6063002-TP	SCREW M6 L=30	ハンソウタイ ツ クウケ トメネツ	1
59		NM-6060001-SC	NUT M6	ロツカクナツツ M6 1ツユ	1
60		SD-0640471-SP	HINGE SCREW D= 6.35 H= 4.7	ダ ンネツ D=6.35 H=4.7	1
61		SM-6030602-TP	SCREW M3X0.5 L=6	ロツカクアナネ ルト M3X0.5 L=6	2

ルーバー駆動関係 (1)

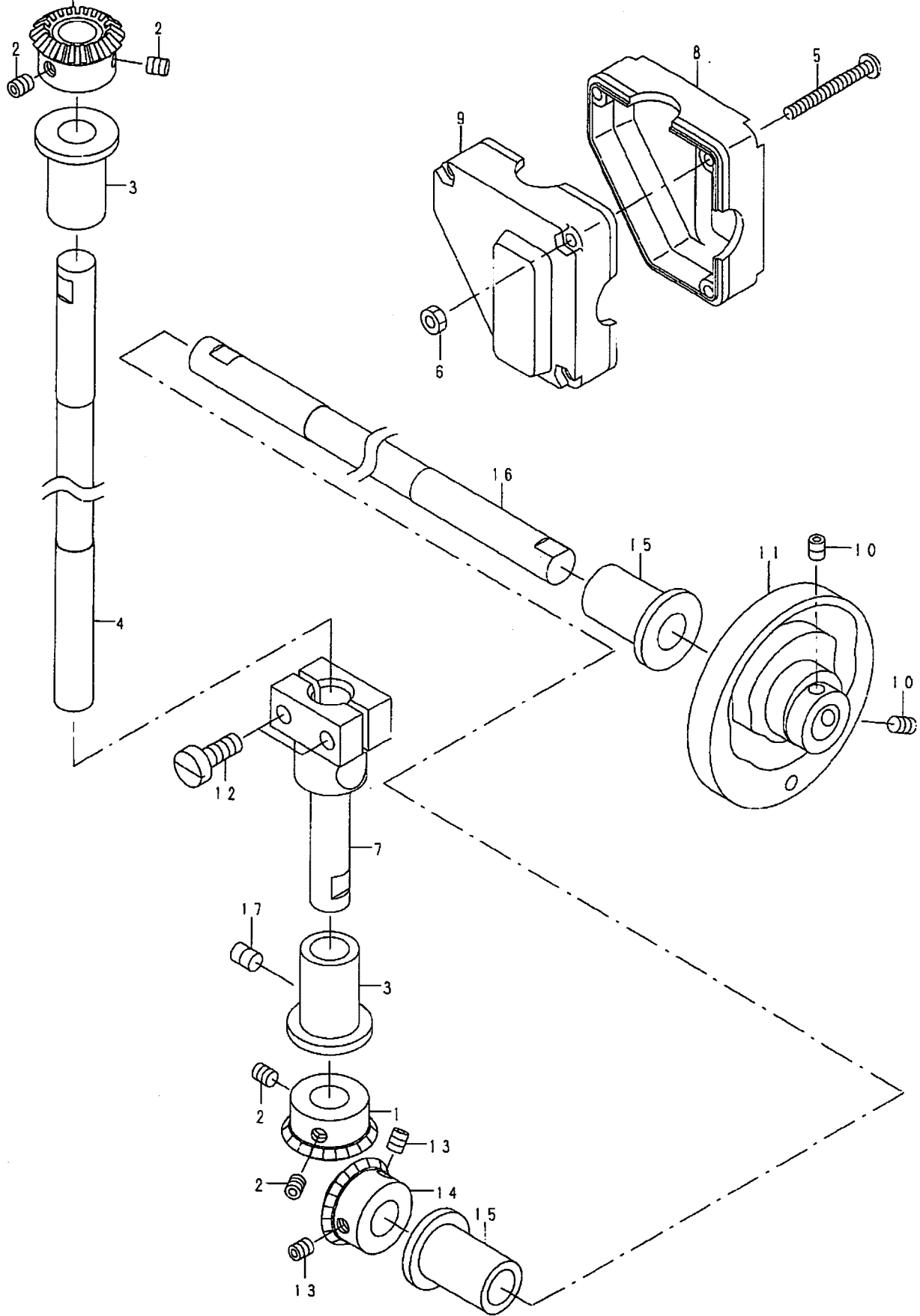

REF. NO	NOTE	PART NO.	DESCRIPTION	ヒ ン メ イ	Qty
1		140-27106	GEAR	タテシ' クカサハク' ルマ	2
2		SM-8050612-TP	SCREW M5X6	トメネシ' M5X0.8 L=6	4
3		140-05904	METAL	ハリホ' ウシ' ヨウケ' ウテ' メタル	2
4		140-27007	SHAFT	タテシ' ク	1
5		SM-4043501-SE	SCREW M4 L=35	ナハ' コネシ' M4X0.7 L=35	3
6		NM-6040002-SE	NUT M4X0.7	ロツカクナツト M4X0.7 2ツユ	3
7		140-27205	SHAFT HOLDER	タテシ' クダ' キ	1
8		140-27601	GEAR BOX, A	キ' ヤホ' ックス A	1
9		140-27700	GEAR BOX, B	キ' ヤホ' ックス B	1
10		SM-8050612-TP	SCREW M5X6	トメネシ' M5X0.8 L=6	2
11		140-27502	LOOPER DRIVING CAM	ルーハ' -クト' ウカム	1
12		SM-6061650-TP	SCREW	ヒラネシ' M6 L=16	2
13		SM-8050612-TP	SCREW M5X6	トメネシ' M5X0.8 L=6	2
14		140-27403	GEAR	ルーハ' -シ' クカサハク' ルマ	1
15		140-05904	METAL	ハリホ' ウシ' ヨウケ' ウテ' メタル	2
16		140-27304	LOOPER CAM SHAFT	ルーハ' -カムシ' ク	1
17		SM-8060802-TP	SCREW M6 L=8	トメネシ' M6 L=8	1

ルーバー駆動関係 (2)

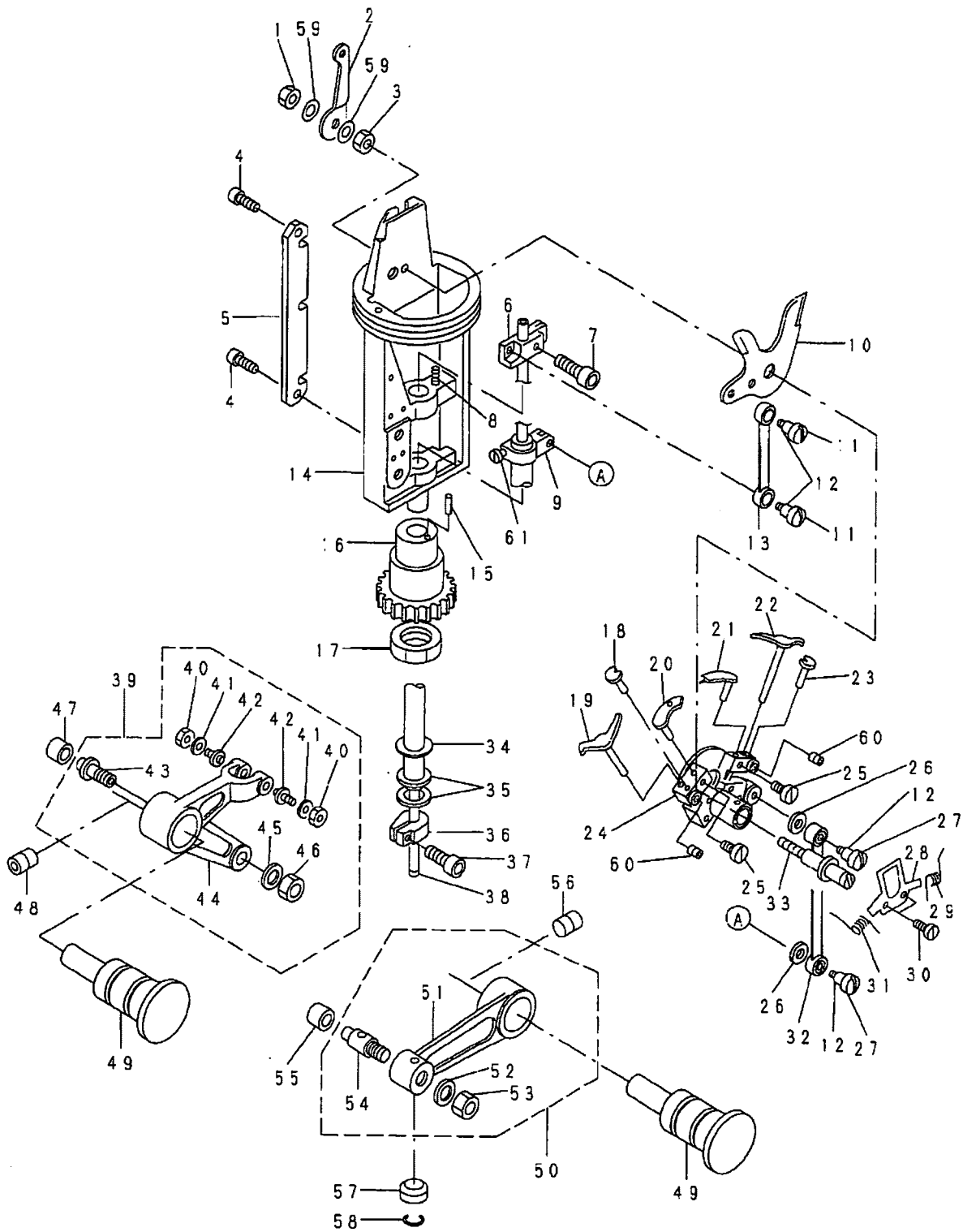

REF. NO	NOTE	PART NO.	DESCRIPTION	QTY
1		NM-6050003-SC	NUT M5X0.8	1
2		140-31603	THREAD GUIDE	1
3		NM-6050003-SC	NUT M5X0.8	1
4		SM-6030802-TP	SCREW M3X0.5 L=8	2
5		140-31900	DRIVING SHAFT GUIDE PLATE	1
6		140-29508	SPREADER DRIVING SHAFT GUIDE	1
7		SM-6041202-TP	SCREW M4X0.7 L=12	1
8		140-32007	SPREADER DRIVING SHAFT SPRING	2
9		140-28807	SPREADER DRIVING SHAFT GUIDE	1
10		140-30704	SPREADER MOVING CAM	1
11		140-30605	SCREW	2
12		140-30001	METAL	4
13		140-30506	SPREADER DRIVING ROD	1
14		140-31702	LOOPER BRACKET	1
15		PS-0200122-KH	SPRING PIN 2.0X12	1
16		140-31801	BRACKET REVOLUTION GEAR	1
17		140-32106	NUT	1
18		140-31306	SPREADER STOPPER, LEFT	1
19		140-31108	SPREADER, LEFT	1
20		140-30902	LOOPER, LEFT	1
21		140-30803	LOOPER, RIGHT	1
22		140-31009	SPREADER, RIGHT	1
23		140-31207	SPREADER	1
24		140-30209	LOOPER BASE	1
25		SM-6030600-SP	SCREW M3X0.5 L=6	2
26		140-30100	WASHER	2
27		140-29904	SCREW	2
28		140-31504	NEEDLE PLATE	1
29		140-32304	SPREADER SPRING, RIGHT	1
30		SM-6850600-SP	SCREW	2
31		140-32403	SPREADER SPRING, LEFT	1
32		140-29755	LOOPER DRIVING ROD	1
33		140-30308	LOOPER BASE SHAFT	1
34		140-28559	LOOPER DRIVING SHAFT	1
35		101-12704	THRUST WASHER 1.8	2
36		140-28708	LOOPER DRIVING SHAFT COLLAR	1
37		SM-6041002-TP	SCREW M4 L=10	1
38		140-29201	SPREADER DRIVING SHAFT	1
39		140-28054	LOOPER DRIVING ARM ASM.	1
40		NM-6050003-SC	NUT M5X0.8	(2)
41		WP-0531000-SC	WASHER 5.3X10X1	(2)
42		140-28302	LOOPER DRIVING FORK SHAFT	(2)
43		140-28104	LOOPER CAM ROLLER SHAFT	(1)
44		140-28005	LOOPER DRIVING ARM	(1)
45		WP-0641601-SC	WASHER	(1)
46		NM-6060003-SC	NUT M6	(1)
47		140-28203	LOOPER CAM ROLLER	1
48		SM-8060802-TP	SCREW M6 L=8	1
49		140-28401	ARM SUPPORT SHAFT	2
50		140-29052	SPREADER DRIVING ARM ASM.	1
51		140-29003	SPREADER DRIVING ARM	(1)
52		WP-0641601-SC	WASHER	(1)
53		NM-6060003-SC	NUT M6	(1)
54		140-29102	SPREADER CAM ROLLER SHAFT	(1)
55		140-28203	SPREADER CAM ROLLER	1
56		SM-8060802-TP	SCREW M6 L=8	1
57		140-29300	SPREADER DRIVING SHAFT ROLLER	1
58		140-29409	RING	1
59		WP-0531000-SC	WASHER 5.3X10X1	2
60		SM-8030412-TP	SCREW	2
61		SM-5041455-SN	SCREW	1

主カム・パターンカム関係

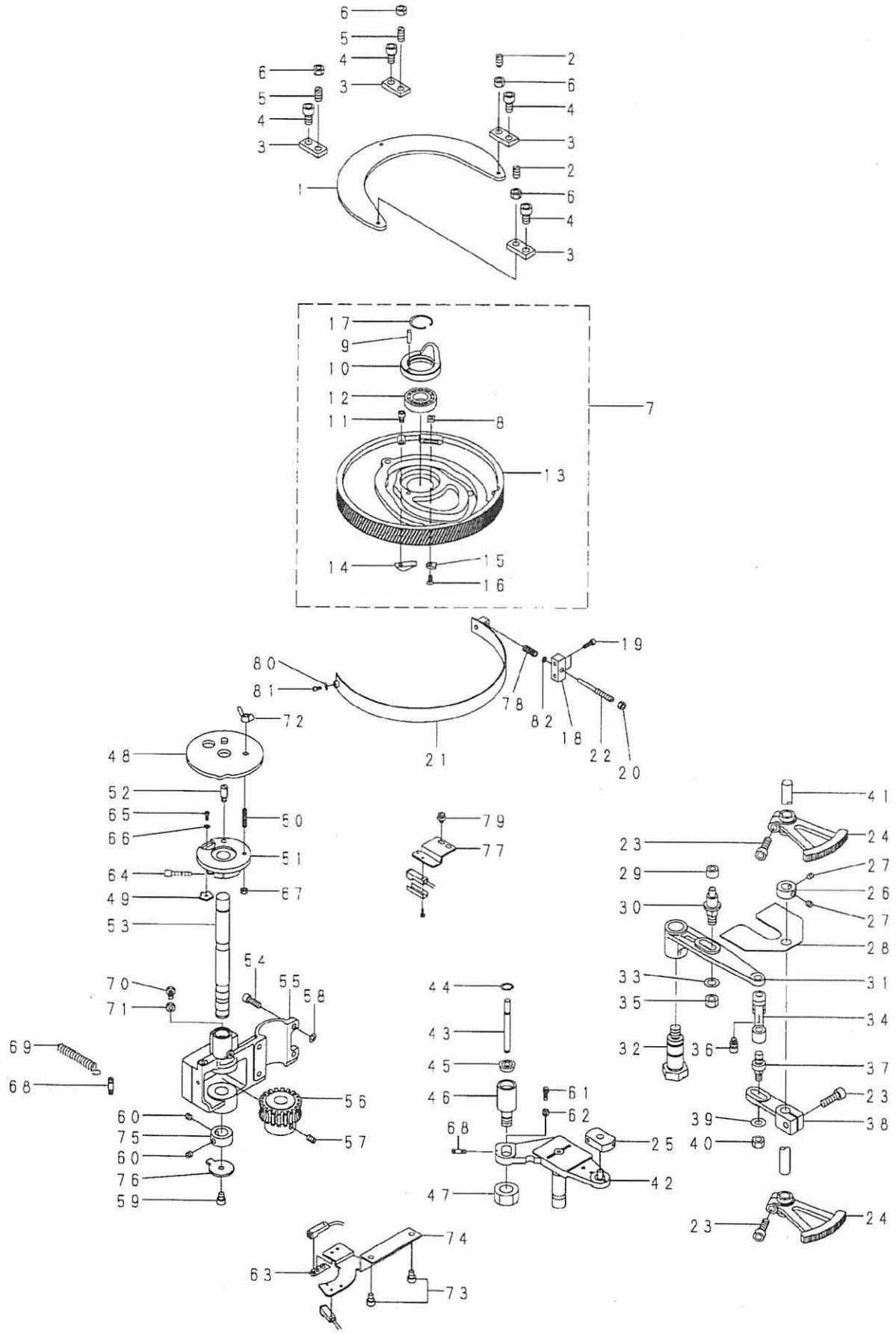

REF. NO	NOTE	PART NO.	DESCRIPTION	キ ヲ メ イ	Qty
1		140-33005	MAIN CAM PRESSER	メインカム押下	1
2		140-33203	ADJUSTING SCREW A	メインカム調整ネジ A	2
3		140-33104	ADJUSTING BASE	メインカム調整ベース	4
4		SM-6081542-CP	SCREW M8X1.25 L=15	ロジカクアネジ M8 L=15	4
5		SM-8511650-TP	SCREW	トメネジ M8X0.75 L=16	2
6		NM-6510515-SC	NUT	ロジカクアナット M8X0.75 H=5 3ツ	4
7		140-32551	MAIN CAM ASM.	メインカム (クミ)	1
8		140-32908	CLAMP MOVING GUIDE NUT	クランプキツウガイナット	(1)
9		PH-0500165-SO	PIN	アイコウピン M4X16	(1)
10		140-32601	KNIFE MOVING CAM	ヌジキツウカム	(1)
11		SM-6050802-TP	SCREW M5X0.8 L=8	ロジカクアネジ M5X0.7 L=8	(2)
12		SB-3250002-00	BEARING	ゴロカ リン クワ	(1)
13		140-32502	MAIN CAM	メインカム	(1)
14		140-32700	CLAMP MOVING CAM	クランプキツウカム	(2)
15		140-32809	CLAMP STARTING ARM GUIDE PLATE	クランプキツウウチガイナット	(1)
16		SM-1041001-SP	SCREW M4X0.7 L=10	チヤコネジ M4X0.7 L=10	(1)
17		RC-3200002-KO	RETAINING RING	カガネ 29.3	(1)
18		140-33807	BRAKE BAND BASE	ブレーキバンドベース	1
19		SM-6041202-TP	SCREW M4X0.7 L=12	ロジカクアネジ M4	2
20		NM-6060001-SC	NUT M6	ロジカクアナット M6 1ツ	1
21		140-33450	BRAKE BAND	ブレーキバンド (クミ)	1
22		140-33708	SCREW	ブレーキバンドネジ	1
23		SM-6082502-TP	SCREW M8 L=25	ロジカクアネジ M8	3
24		140-34706	NEEDLE BAR ROTARY GEAR	ハリネジウチセンカイクチウチ	2
25		140-25605	PATTERN DRIVING ARM BLOCK	ペクトンアーム回転部	1
26		CS-1201010-SH	THRUST COLLAR ASM. D=12 W=10	スラストワッシャー D=12 W=10 クミ	1
27		SS-8660610-TP	SCREW 1/4-40 L=6	トメネジ 1/4-40 L=6	2
28		140-34805	MAIN CAM LID	メインカム上蓋	1
29		140-25704	BRACKET DRIVING ROLLER	ペクトンアーム回転部	1
30		140-34201	BRACKET DRIVING ROLLER SHAFT	アーム回転部シャフト	1
31		140-34003	BRACKET DRIVING ARM	アーム回転部ウチ	1
32		140-34102	DRIVING ARM FULCRUM SHAFT	アーム回転部ウチシャフト	1
33		WP-1052000-SC	WASHER 10.5X18X2	ヒラシガネ 10.5X18X2	1
34		140-34300	BRACKET DRIVING LINK	アーム回転部リンク	1
35		NM-6550815-SF	NUT	メットナット	1
36		140-34409	BRACKET DRIVING LINK SHAFT	アーム回転部リンクシャフト	1
37		140-34607	BRACKET REVOLUTION ARM SHAFT	アーム回転部センカイクチ	1
38		140-34508	BRACKET ROTARY ARM	アーム回転部センカイクチ	1
39		WP-0850002-SC	WASHER 8.5X18X1.6	ヒラシガネ 8.5X18X1.6	1
40		NM-6080001-SC	NUT M3X1.25	ロジカクアナット M3 1ツ	1
41		140-34904	BRACKET REVOLUTION SHAFT	アーム回転部センカイクチ	1
42		140-35950	PATTERN CAM MOVING ARM	パターンのウチ (クミ)	1
43		140-35703	PATTERN CAM ROLLER	パターンのカゴ	1
44		RC-0650811-KP	RETAINING RING	カガネ	2
45		SB-1070005-00	BARING	ゴロカ リン クワ	1
46		140-35802	BEARING INSTALLING BASE	パターンのカゴ取付台	1
47		NM-6160003-SD	NUT M16	ロジカクアナット M16 3ツ	1
48		140-37006	PATTERN CAM (FRONT KNIFE)	パターンのカミ (チキ)	1
49		140-36305	STITCH LENGTH SENSOR PLATE	ピッチセンサ板	1
50		SM-8042502-TP	SCREW M4X0.7 L=25	トメネジ M4X0.7 L=25	1
51		140-35109	PATTERN CAM INSTALLING BASE	パターンのカゴ取付台	1
52		140-35307	PATTERN CAM POSITIONING SHAFT	パターンのカミ調整シャフト	1
53		140-35000	PATTERN CAM SHAFT	パターンのカミシャフト	1
54		SM-6061802-TP	SCREW M6 L=18	ロジカクアネジ M6	4
55		140-35505	PATTERN CAM BASE	パターンのカミベース	1
56		140-35604	PATTERN CAM GEAR	パターンのカミギヤ	1
57		SM-8061002-TP	SCREW M6 L=10	トメネジ M6 L=10	2
58	01	WP-0600116-KP	WASHER	ヒラシガネ	2
59		SM-6060802-TP	SCREW M6 L=8	ロジカクアネジ M6 L=8	1
60		SS-8660610-TP	SCREW 1/4-40 L=6	トメネジ 1/4-40 L=6	2
61		SM-6041602-TP	SCREW M4X0.7 L=16	ロジカクアネジ M4X0.7 L=16	1
62		NM-6040001-SC	NUT M4	ロジカクアナット M4	1
63		HD-0006600-10	SENSOR BRACKET	センサ取付台	1
64		SM-6082502-TP	SCREW M8 L=25	ロジカクアネジ M8	1
65		SM-6030802-TP	SCREW M3X0.5 L=8	ロジカクアネジ M3X0.5 L=8	1
66		WP-0320501-SO	WASHER	ヒラシガネ M3	1
67		NM-6040001-SC	NUT M4	ロジカクアナット M4	1
68		B1506-352-000	TENSION SPRING RACK B	ヒラシガネ B	2
69		140-36206	PATTERN CAM DRIVING SPRING	パターンのウチバネ	1
70		SM-9051203-SD	BOLT M5X12	ロジカクネジ M5X0.8 L=12	1
71		NM-6050003-SC	NUT M5X0.8	ロジカクアナット M5X0.8 3ツ	1
72		NM-9040001-SC	WING NUT M4	チヨウナット	1
73		SM-6060802-TP	SCREW M6 L=8	ロジカクアネジ M6 L=8	2
74		140-36602	HP SENSOR INSTALLING PLATE	HPセンサ取付台	1
75		CS-1601211-TH	THRUST COLLAR	スラストワッシャー	1
76		140-36503	HP SENSOR PLATE	HPセンサ板	1
77		140-36404	INSTALLING BASE	ピッチセンサ取付台	1
78		140-33906	BRAKE BAND SPRING	ブレーキバンドバネ	1
79		SL-4041091-SC	SCREW M4 X 10	チヤコネジ M4X0.7 L=10	2
80		WP-0380516-SD	WASHER	ヒラシガネ	1
81		SM-6030602-TP	SCREW M3X0.5 L=6	ロジカクアネジ M3X0.5 L=6	1
82		WP-0430800-SC	WASHER M4	ヒラシガネ M4	1

NOTE (注記) =01...SELECTING PART

選択使用

メス関係

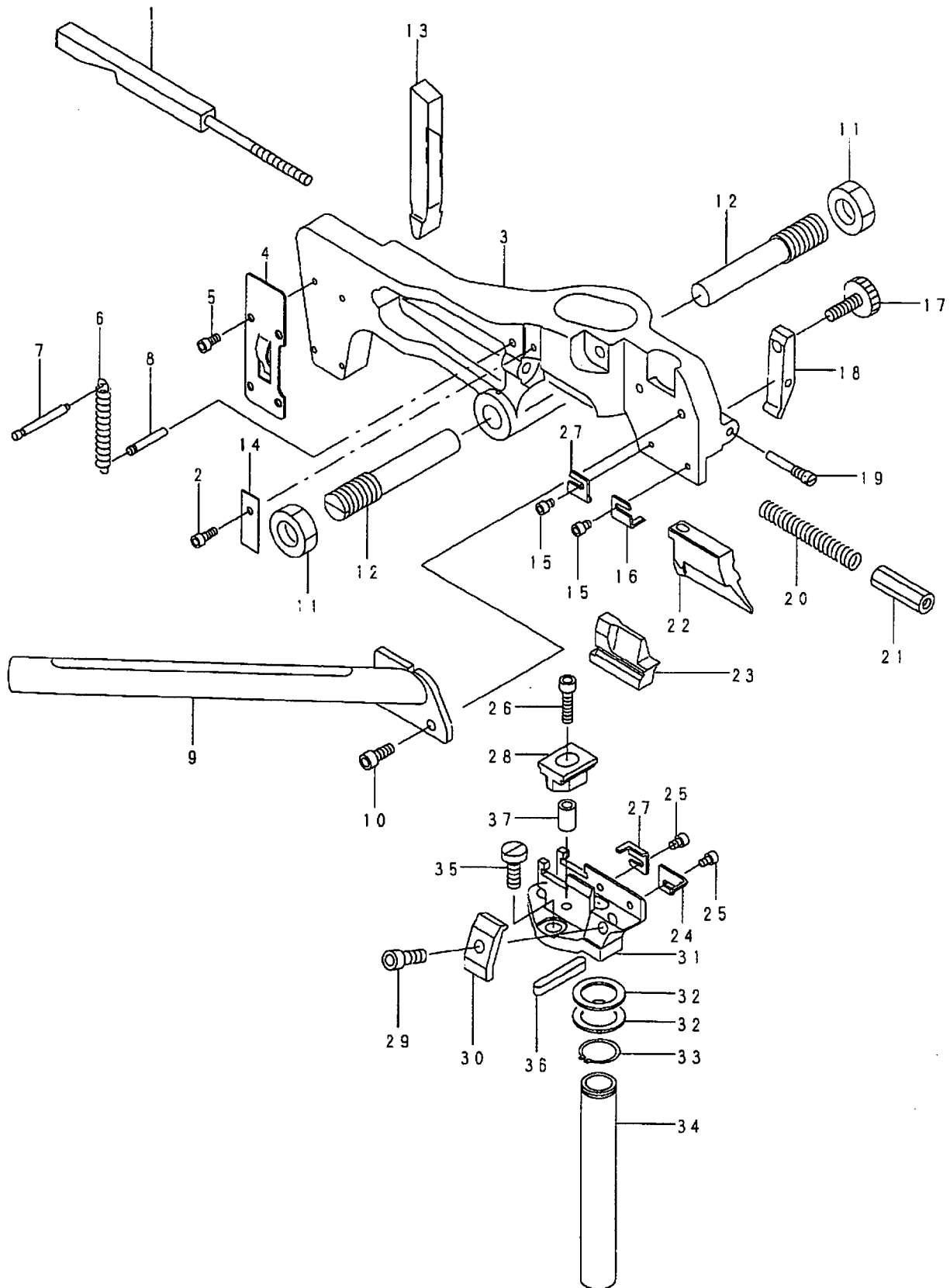

REF. NO	NOTE	PART NO.	DESCRIPTION	ト ヲ メ イ	Qty
1		140-39804	CAM	メスアツチヨウセツカム	1
2		SM-6030802-TP	SCREW M3X0.5 L=8	ロツカクアナホ ^ホ ルト M3X0.5 L=8	1
3		140-39002	KNIFE ARM	メスウテ ^テ	1
4		140-39705	KNIFE MOVING ARM LID	メスヲト ^ト ウウテ ^テ フタ	1
5		SM-6030602-TP	SCREW M3X0.5 L=6	ロツカクアナホ ^ホ ルト M3X0.5 L=6	4
6		140-40208	KNIFE ARM SPRING	メスウテ ^テ モト ^ト シハ ^ハ ネ	1
7		B3423-180-000	ANCHOR	キト ^ト -ウテ ^テ ハ ^ハ ネカケ A	1
8		B3434-180-000	ANCHOR	スハ ^ハ リツ ^ツ ク ウテ ^テ ハ ^ハ ネカケ	1
9		140-40356	DUST BOX COMPLE.	ヌノクス ^{クス} シュ-トウエ ^エ ケツゴ ^ゴ ウ	1
10		SM-6041002-SC	SCREW	ロツカクアナホ ^ホ ルト	2
11		NM-6610515-SC	NUT	ロツカクナツト M12X1 H=5 3シュ	2
12		140-39101	KNIFE ARM FULCRUM SHAFT	メスウテ ^テ シテンジ ^ジ ク	2
13		140-39606	KNIFE MOVING ARM	メスヲト ^ト ウウテ ^テ	1
14		140-40109	NUT FIXED PLATE	メスアツチヨウセツナツトコテイイタ	1
15		SM-6030402-TP	SCREW M3X0.5 L=4	ロツカクアナホ ^ホ ルト	2
16		140-39200	KNIFE STOPPER	メスストッパ ^パ - (ウエ)	1
17		140-39408	SCREW	メスコテイネジ ^ジ	1
18		140-39309	KNIFE FIXED PLATE(UPPER)	メスコテイイタ (ウエ)	1
19		140-39507	SCREW	メスコテイイタシテンネジ ^ジ	1
20		140-39903	SPRING	メスアツチヨウセツカムハ ^ハ ネ	1
21		140-40000	NUT	メスアツチヨウセツナツト	1
22		140-41206	CLOTH CUTTING KNIFE(EYELET)	ヌノキリメス (ハトメ)	1
23		140-41909	KNIFE SUPPORT 22(EYELET)	メスウケ 22MM(ハトメ)	1
24		140-40901	KNIFE STOPPER(LOWER)	メスストッパ ^パ - (シタ)	1
25		SM-6030402-TP	SCREW M3X0.5 L=4	ロツカクアナホ ^ホ ルト	2
26		SM-6041602-TP	SCREW M4X0.7 L=16	ロツカクアナホ ^ホ ルト M4X0.7 L=16	1
27		140-40802	KNIFE STOPPER (UPPER, LOWER)	メスストッパ ^パ - (シ ^シ ヨウケ ^ケ)	2
28		140-41008	CLAMP SLIDE CAM	クランア ^ア スライト ^ト カム	1
29		SM-9051400-SN	SCREW	ロツカクホ ^ホ ルト	1
30		140-40703	KNIFE FIXED PLATE(LOWER)	メスコテイイタ (シタ)	1
31		140-40505	KNIFE BASE	メスト ^ト タ ^タ イ	1
32		B1149-352-000	GASKET	ネクリチヨ-セツアナ ^ナ ネジ ^ジ ハ ^ハ ツキン	2
33		RC-1400001-KP	C-SHAPED SNAP RING	Cカ ^カ タ ^タ メワ	1
34		140-41107	DUST CHUTE, LOWER	ヌノクス ^{クス} シュ-ト シタ	1
35		SM-6051400-SP	SCREW	ヒラネジ ^ジ	3
36		140-21604	KEY	クラツチキ-	1
37		140-43400	CLAMP SLIDE COLLAR	クランア ^ア スライト ^ト カムカラー-	1

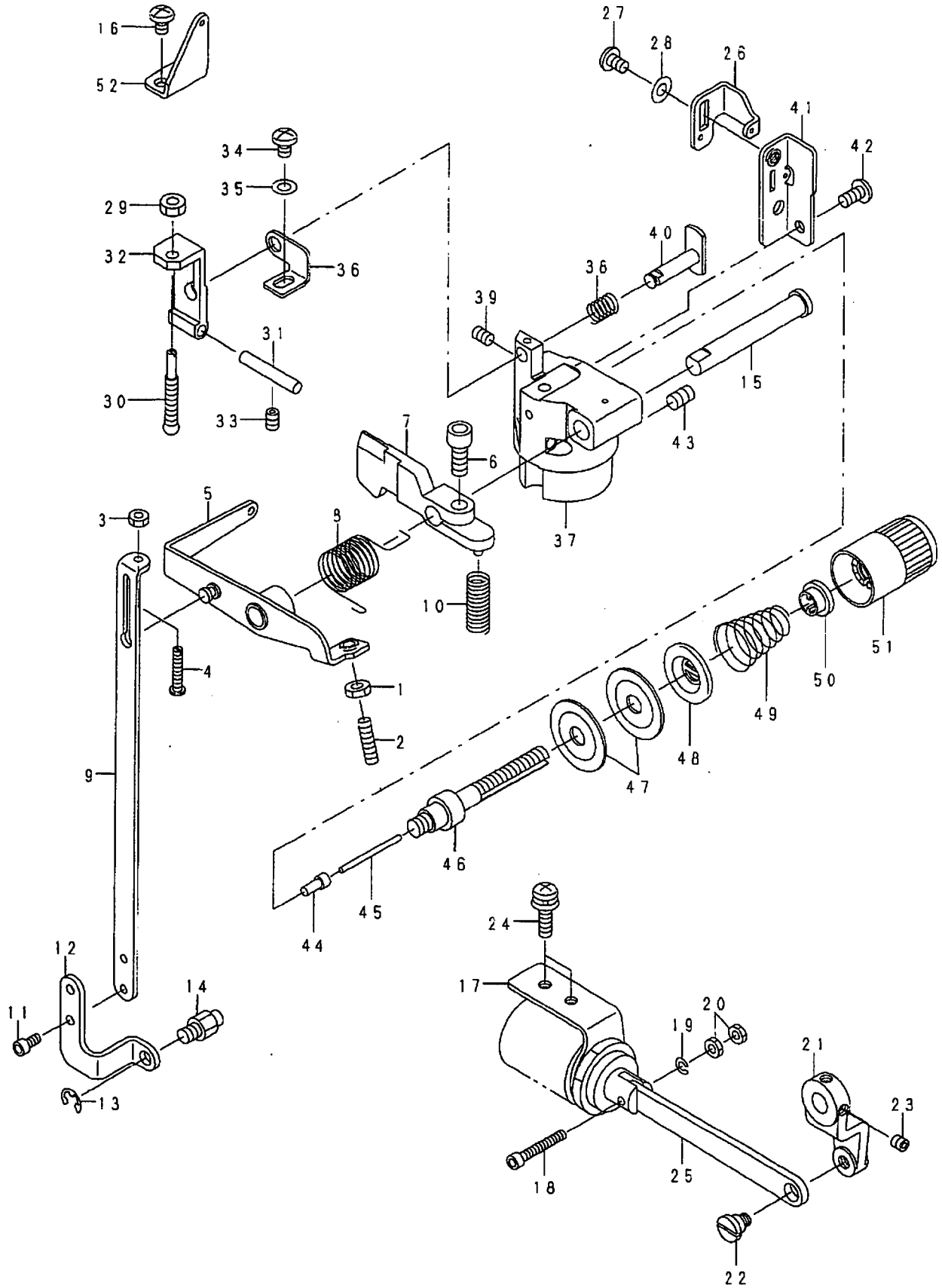

REF. NO	NOTE	PART NO.	DESCRIPTION	品名	Qty
1		NM-6040003-SC	NUT M4	ロツカクナツト M4	1
2		SM-8041552-TP	SCREW M4 L=15	トメネジ	1
3		NM-6030001-SN	NUT	ロツカクナツト	1
4		140-49308	ADJUSTING SCREW	ハリイトクリタ シリソクチヨウセツネジ	1
5		140-48557	DRAW LINK COMPLE.	ハリイトクリタ シリソク (クミ)	1
6		SM-6051202-TP	SCREW M5X0.8 L=12	ロツカクアナボ ルト M5X0.8 L=12	1
7		140-48102	DISK RELEASING DRIVING ARM	サテユルメクト ウウチ	1
8		140-48409	NEEDLE THREAD DRAW LINK SPRING	ハリイトクリタ シリソクウチ ハネ	1
9		140-49209	NEEDLE THREAD DRAW LINK	ハリイトクリタ シリソク	1
10		140-48201	SPRING	サテユルメクト ウウチ ハネ	1
11		SM-6030602-TP	SCREW M3X0.5 L=6	ロツカクアナボ ルト M3X0.5 L=6	2
12		140-49407	CONNECTING LINK	ハリイトクリタ シリソクツリソク	1
13		RE-0400000-KO	E-RING 4	Eカ タトメワ 4	1
14		140-49506	CONNECTING LINK SHAFT	ハリイトクリタ シリソクツリソクツク	1
15		140-48300	LINK ARM SHAFT	ハリイトクリタ シリソクウチ シテンツク	1
16		SM-4040655-SN	SCREW M4X0.7 L=6	ナハ コネジ M4 L=6	2
17		140-49100	SOLENOID INSTALLING PLATE	ソレノイド トリツケイタ	1
18		SM-6032002-TN	SCREW M3X0.5 L=20	ロツカクアナボ ルト M3X0.5 L=20	1
19		WS-0310002-KR	SPRING WASHER 3.1X5.9X0.7	ハネネジ カネ 3.1X5.9X0.7	1
20		NM-6030003-SC	NUT M3	ロツカクナツト M3	2
21		140-48904	DISK RELEASING LINK B	サテユルメソソク (B)	1
22		SD-0640321-SP	HINGE SCREW D= 6.35 H= 3.2	タネネジ D=6.35 H=3.2	1
23		SM-8040402-TP	SCREW M4X0.7 L=4	トメネジ M4X0.7 L=4	2
24		SL-4041691-SC	SCREW M4 X 10	ナハ コネジ セムス M4X0.7 L=16	2
25		140-48805	DISK RELEASING LINK A	サテユルメソソク (A)	1
26		140-47807	NEEDLE THREAD ADJUSTING GUIDE	ハリイトチヨウセツイトアンナイ	1
27		SM-4040655-SN	SCREW M4X0.7 L=6	ナハ コネジ M4 L=6	1
28		WP-0430801-SC	WASHER 4.3X9X0.8	ヒラサ カネ 4.3X9X0.8	1
29		NM-6040001-SD	NUT M4	ロツカクナツト M4	1
30		140-47906	ADJUSTING SCREW	クト ウイタチヨウセツネジ	1
31		B1147-141-H00	PIN	オクリ チヨウセツ ビン	1
32		140-47708	DRIVING PLATE	ハリイトオサエビソクト ウイタ	1
33		SM-8040602-TP	SCREW M4X0.7 L=6	トメネジ	1
34		SM-4040655-SP	SCREW	ナハ コネジ M4 L=6	1
35		WP-0430800-SD	WASHER M4	ヒラサ カネ コガ タマル M4	1
36		140-47609	ADJUSTING PLATE	ハリイトオサエビソハネ チヨウセイイタ	1
37		140-46809	UPPER THREAD ADJUSTING BASE	ウワイトチヨウウタ イ	1
38		140-47500	SPRING	ハリイトオサエビソハネ	1
39		SM-8040602-TP	SCREW M4X0.7 L=6	トメネジ	1
40		140-47401	NEEDLE THREAD PRESSER PIN	ハリイトオサエビソ	1
41		140-47302	NEEDLE THREAD PRESSER PLATE	ハリイトオサエイタ	1
42		SM-5040855-SN	SCREW	ハ イントネジ	1
43		SM-8050812-TP	SCREW M5X8	トメネジ M5X0.8 L=8	1
44		140-47203	DISK RELEASING PIN SHAFT	サテユルメビソオウツク	1
45		B3118-552-G00	TENSION RELEASE PIN	イトユルメ ビソ G	1
46		140-46908	UPPER THREAD ADJUSTING BAR	ウワイトチヨウウツホウ	1
47		B3126-012-000	THREAD TENSION DISK	イトチヨウツサ	2
48		B3132-552-000	THREAD TENSION DISK PRESSER	イトチヨウツ サラオサエ	1
49		140-47005	SPRING	ウワイトチヨウウツハネ	1
50		B3112-704-000	TENSION SPRING BUSHING	ハネ フツツ	1
51		121-26819	KNOB ,RED	イトチヨウウツツマミ アカ	1
52		140-49605	UPPER THREAD TENSION GUIDE A	ハリイトイトアンナイ A	1

糸切り関係

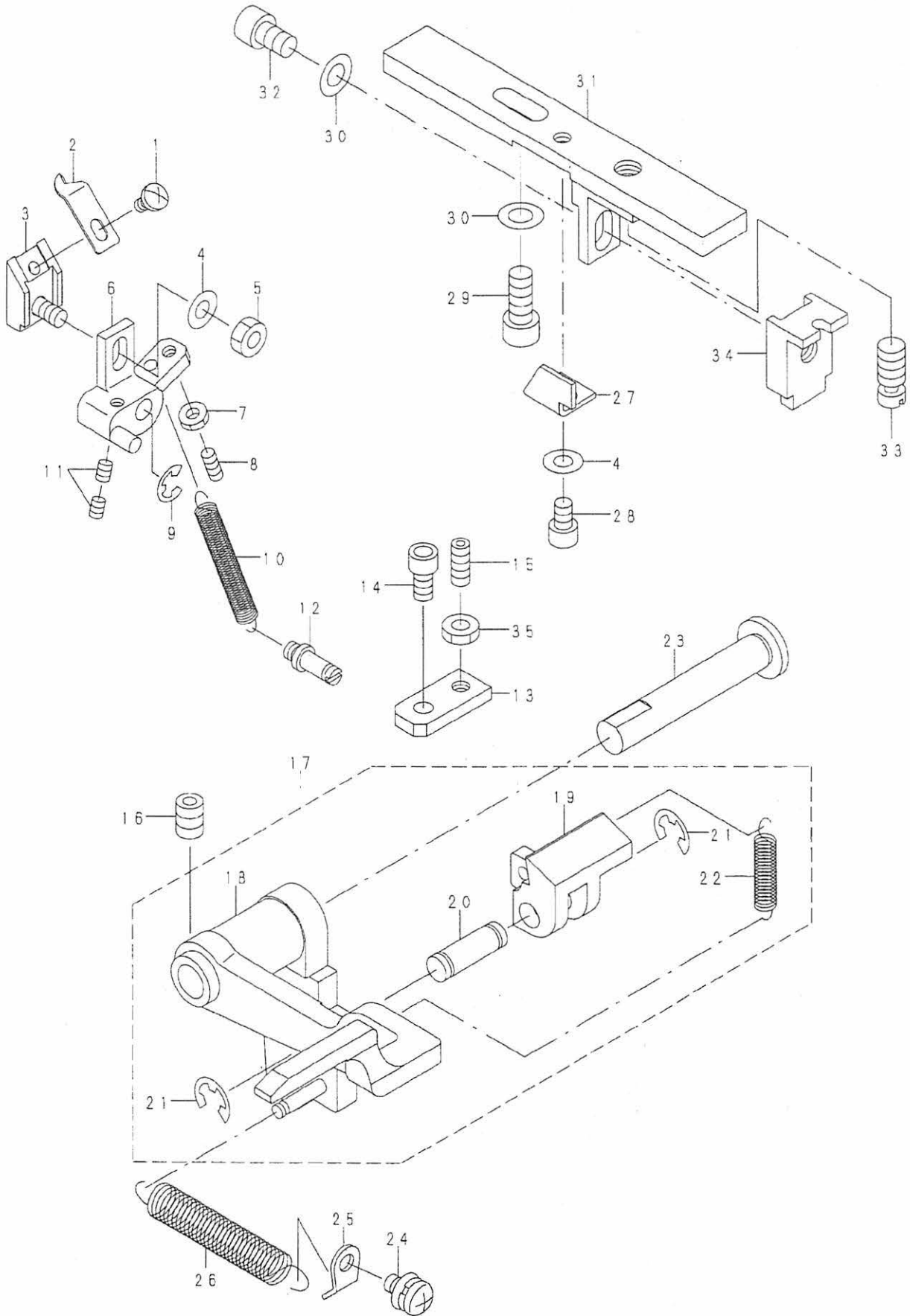

REF. NO	NOTE	PART NO.	DESCRIPTION	品名	Qty
1		SM-4030455-SN	SCREW	ナハ' コネジ' M3 L=4	1
2		140-50009	NEEDLE THREAD CUTTER KNIFE	ハライトキリメス	1
3		140-50157	ADJUSTING BASE ASM.	ハライトキリメス チョウセツタ' イ (クミ)	1
4		WP-0430801-SE	WASHER 4.3X9X0.8	ヒラサ' ガ' ネ' ミカ' キマル M4	2
5		NM-6040001-SN	NUT M4X0.7	6カクナツト M4	1
6		140-50306	DRIVING ARM	ハライトキリメスサト' ウウテ'	1
7		NM-6030003-SC	NUT M3	ロツカクナツト M3	1
8		SM-8030802-TP	SCREW M3X0.5 L=8	トメネジ'	1
9		RE-0400000-KO	E-RING 4	Eカ' タトメワ 4	1
10		140-50405	RETURN SPRING	メスサト' ウウテ' モト' シハ' ネ	1
11		SM-8030450-TP	SCREW M3 L=3.5	トメネジ' M3 L=3.5	2
12		178-50603	SPRING PACK SHAFT	ハ' ネカクツ' ク	1
13		140-51908	STOPPER BASE	イトキリメスクト' ウウテ' ストッパ' -	1
14		SM-6040802-TP	SCREW M4X0.7 L=8	ロツカクアナホ' ルト	1
15		SM-8041012-TP	SCREW M4X10	トメネジ' M4X0.7 L=10	1
16		SM-8060802-TP	SCREW M6 L=8	トメネジ' M6 L=8	1
17		140-50660	CUTTER DRIVING ARM COMPLE.	イトキリメスクト' ウウテ' ソウクミ	1
18		140-50652	CUTTER DRIVING ARM ASM.	イトキリメスクト' ウウテ' (クミ)	(1)
19		140-50959	DRIVING LINK ASM.	イトキリメスクト' ウウテ' リンク (クミ)	(1)
20		140-51007	FULCRUM SHAFT	クト' ウウテ' リンクシテツツ' ク	(1)
21		RE-0500000-KO	E-RING	Eカ' タトメワ 5	(2)
22		140-51106	RETURN SPRING	クト' ウウテ' リンクモト' シハ' ネ	(1)
23		140-51205	FULCRUM SHAFT	イトキリメスクト' ウウテ' シテツツ' ク	1
24		SL-4040891-SC	SCREW M4 L=8	サ' ガ' ネツキ ナハ' コネジ' M4 L=8	1
25		140-16901	SPRING HOOK	クト' ウウテ' モト' シハ' ネカク	1
26		140-51304	RETURN SPRING	イトキリメスクト' ウウテ' モト' シハ' ネ	1
27		140-51601	STOPPER	イトキリチヨウセツタ' イストッパ' -	1
28		SM-6040602-TP	SCREW M4 L=6	ロツカクアナホ' ルト M4X0.7 L=6	1
29		SM-6051202-TP	SCREW M5X0.8 L=12	ロツカクアナホ' ルト M5X0.8 L=12	1
30		WP-0531000-SC	WASHER 5.3X10X1	ヒラサ' ガ' ネ 5.3X10X1	2
31		140-51502	THREAD CUTTER ADJUSTING BASE	イトキリチヨウセツタ' イ	1
32		SM-6050802-TP	SCREW M5X0.8 L=8	ロツカクアナホ' ルト M5X0.7 L=8	1
33		140-51809	ADJUSTING SCREW	イトキリクト' ウコマチヨウセイネジ'	1
34		140-51700	THREAD CUTTER DRIVING BLOCK	イトキリクト' ウコマ	1
35		NM-6040003-SC	NUT M4	ロツカクナツト M4	1

給油関係

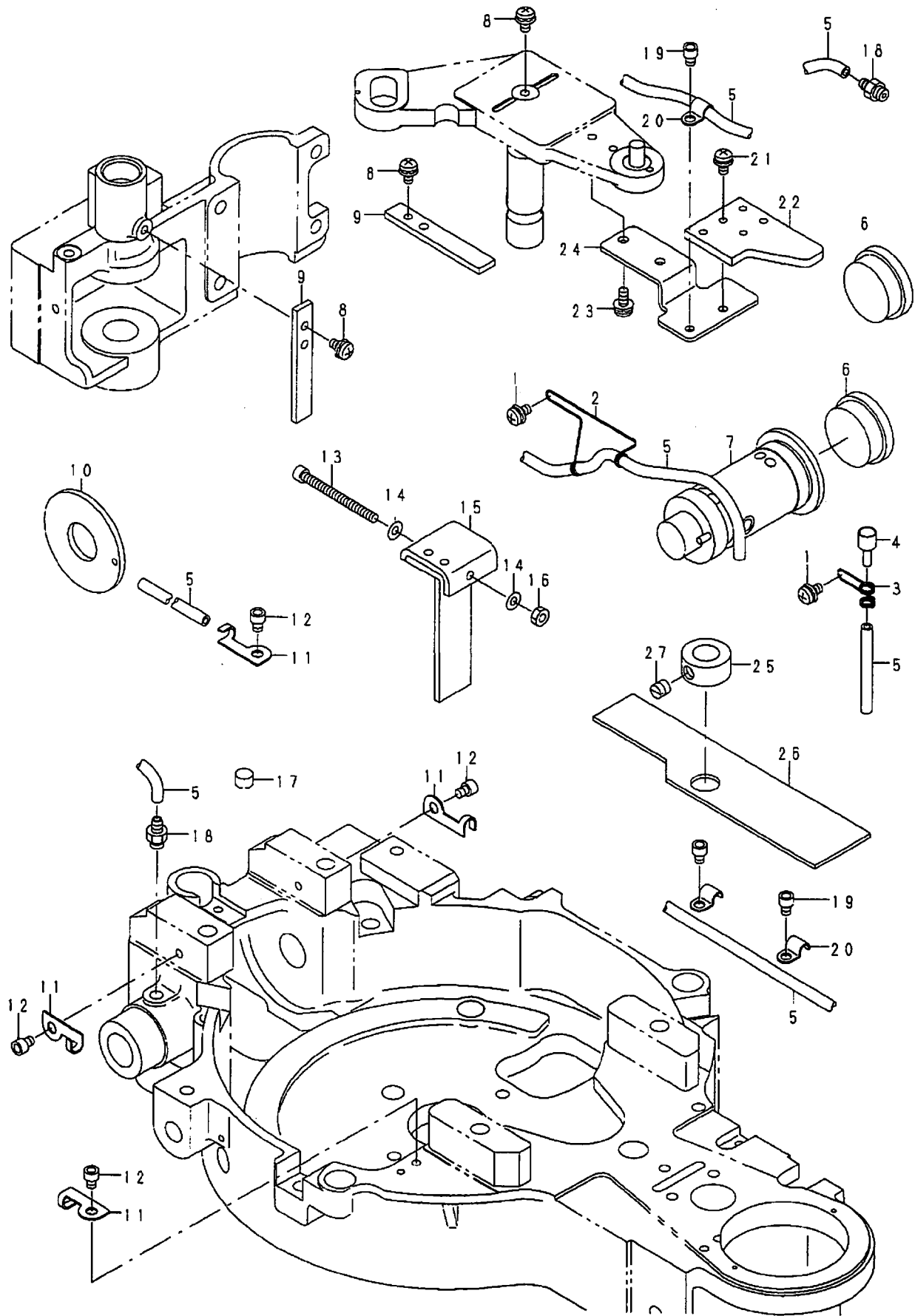

REF. NO	NOTE	PART NO.	DESCRIPTION	ト ヲ ヌ イ	Qty
1		SL-4040891-SC	SCREW M4 L=8	サカネツキナハコネシ M4 L=8	2
2		140-52401	SPRING	ハリホウウツシヨオチエハネ	1
3		140-52302	SPRING	オイルチュウニュウハイフトメハネ	1
4		140-52203	OIL NOZZLE	オイルチュウニュウクチ	1
5		BT-0500300-EA	OIL TUBE	ウレタンチューブ	1
6		B3501-210-000	OIL	オイルゲージ	2
7		140-52054	OIL TANK ASM.	オイルタンク (クミ)	1
8		SL-4040891-SC	SCREW M4 L=8	サカネツキナハコネシ M4 L=8	3
9		140-53102	FELT	ウオムキユウエフエルト	2
10		140-53607	MAIN SHAFT BRAKE FELT	シユツクワレーキフエルト	1
11		110-30301	CABLE HOLDER	コートトメカチク	4
12		SM-6040502-TP	SCREW M4X0.7 L=5	ロツカクアナホルト M4 L=5	4
13		SM-6044552-TP	BOLT M4X45	ロツカクアナホルト	1
14		WP-0430801-SE	WASHER 4.3X9X0.8	ヒラサカネミカキマル M4	2
15		140-53003	FELT	テンビンキヤキユウエフエルト	1
16		NM-6040003-SC	NUT M4	ロツカクナツト M4	1
17		140-53805	FELT	シユツクキユウエフエルト	1
18		140-53706	SCREW	ハイフレンケツネシ	2
19		SM-6040502-TP	SCREW M4X0.7 L=5	ロツカクアナホルト M4 L=5	3
20		B3538-112-000	OIL RETURN TUBE HOLDER	カンリユウハイフオチエ	3
21		SL-4040891-SC	SCREW M4 L=8	サカネツキナハコネシ M4 L=8	1
22		140-53409	FELT	メインカムキユウエフエルト	1
23		SL-4041091-SC	SCREW M4 X 10	ナハコネシ セムス M4X0.7 L=10	2
24		140-53508	MAIN CAM FELT BRACKET	メインカムフェルトラケット	1
25		CS-1201010-SH	THRUST COLLAR ASM. D=12 W=10	スラストウケ D=12 W=10 クミ	1
26		140-53904	FELT	メンブフェルト	1
27		SS-8660610-TP	SCREW 1/4-40 L=6	トメネシ 1/4-40 L=6	1

モータプーリ関係

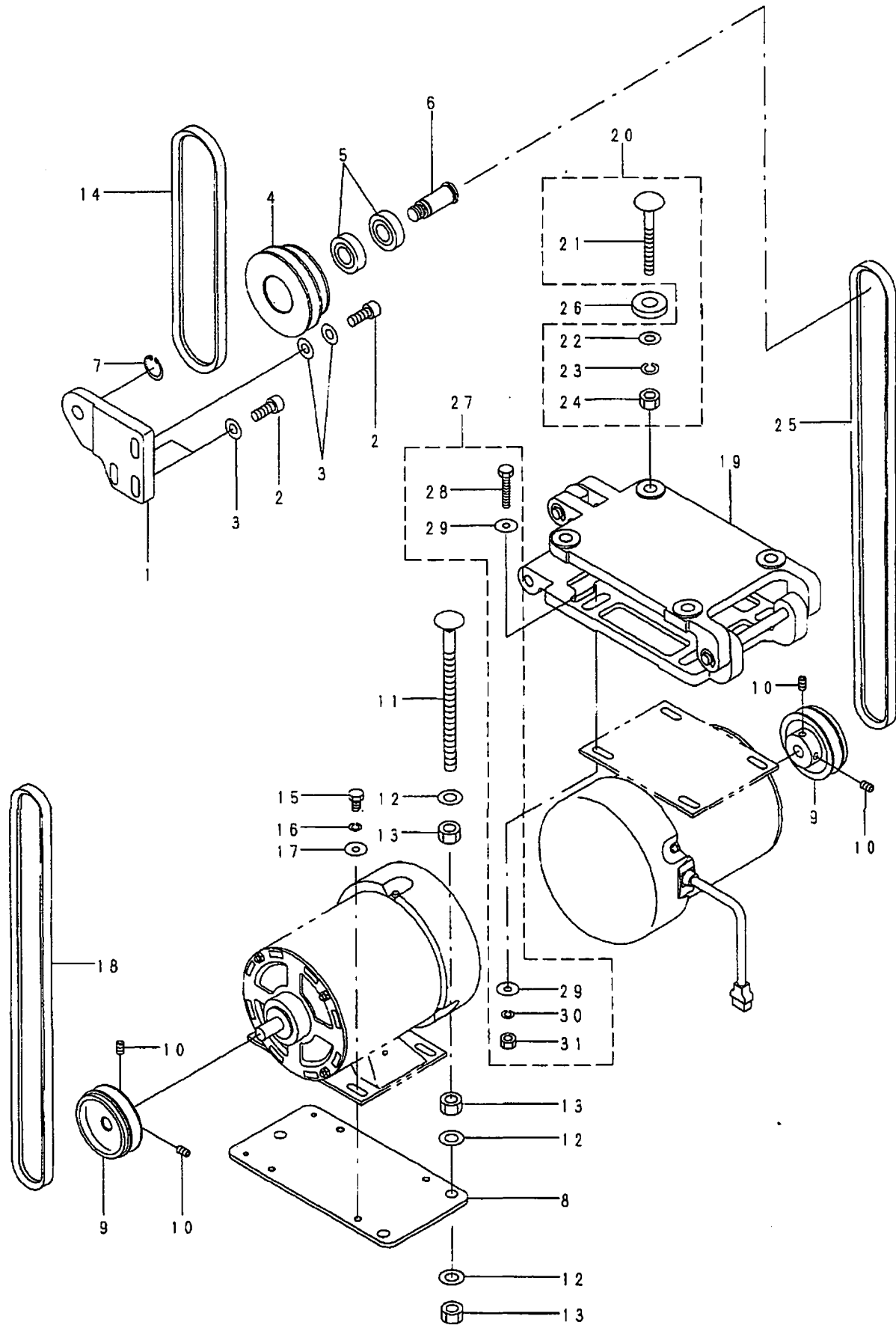

REF. NO	NOTE	PART NO.	DESCRIPTION	ヒョウメイ	Qty
1		140-55008	SUPPORT BASE	チュウカンア - リラツ タイ	1
2		SM-6082002-TR	SCREW M8 L=20	ロツカクアネネ ルト M8 L=20	3
3		WP-0850002-SC	WASHER 8.5X18X1.6	ヒラサ カネ 8.5X18X1.6	4
4		140-55107	INTERMEDIATE PULLEY	チュウカンア - リ	1
5		SB-1150004-00	RADIAL BEARING	ラジ アルジ クウク	2
6		140-55206	FULCRUM SHAFT	チュウカンア - リラツデンジク	1
7		RC-0150001-KP	RETAINING RING 13.8	Cカ タトメワ 13.8	1
8		140-55305	INSTALLING PLATE	ハヤオクリモータトリツケイタ	1
9		140-55404	MOTOR PULLEY	モータ - フ - リ	2
10		SM-8061002-TP	SCREW M6 L=10	トメネジ M6 L=10	4
11		115-71908	BOLT D	ウケイタネ ルト D	3
12		WP-1102016-SC	WASHER 11X21X2	ヒラサ カネ 11X21X2	9
13		NS-6240630-SN	NUT 3/8-18	ロツカクナツト 3/8-18	9
14		MTJ-VM002100	V-BELT	Vハ ルト 21インチ	1
15		SM-9061203-SE	SCREW M6 L=12	ロツカクネ ルト M6 L=12	4
16		WS-0621210-KR	SPRING WASHER 6.2X11.4X1.2	ハネサ カネ 6.2X11.4X1.2	4
17		WP-0612056-SD	WASHER 6.1X18.5X2	ヒラサ カネ 6.1X18.5X2	4
18		MTJ-VM003300	V-BELT, 33 INCH	Vハ ルト 33インチ	1
19		R7101-761-BA0	MOTOR BASE ASM.	モータ イクミ	1
20		MTJ-MS00000S	SCREW SET	モータ トリツケネ ルト クミ	4
21		MTJ-MS000000	MOUNTING BOLT	モータ イトリツケネ ルト	(4)
22		WP-0850002-SC	WASHER 8.5X18X1.6	ヒラサ カネ 8.5X18X1.6	(4)
23		WS-0902010-KN	SPRING WASHER 9.0X15.0X2.0	ハネサ カネ 9X15X2	(4)
24		NS-6200710-SN	NUT 5/16-18	ロツカクナツト 5/16-18	(4)
25		MTJ-VM003800	V-BELT, 38 INCH	Vハ ルト 38インチ	1
26		MTJ-MGC00000	RUBBER CUSHION	ゴ ムクッション	4
27		RNE-GSET0003	SCREW SET	ネジ セツト	4
28		SM-9063213-CN	SCREW M6 L=32	ロツカクネ ルト M6 L=32	(4)
29		WP-0612056-SE	WASHER 6.1X18.5X2	ヒラサ カネ 6.1X18.5X2	(1)
30		WS-0621210-KR	SPRING WASHER 6.2X11.4X1.2	ハネサ カネ 6.2X11.4X1.2	(4)
31		NM-6060001-SE	NUT M5	ロツカクナツト M5 1ツ	(4)

モーターリカバー関係

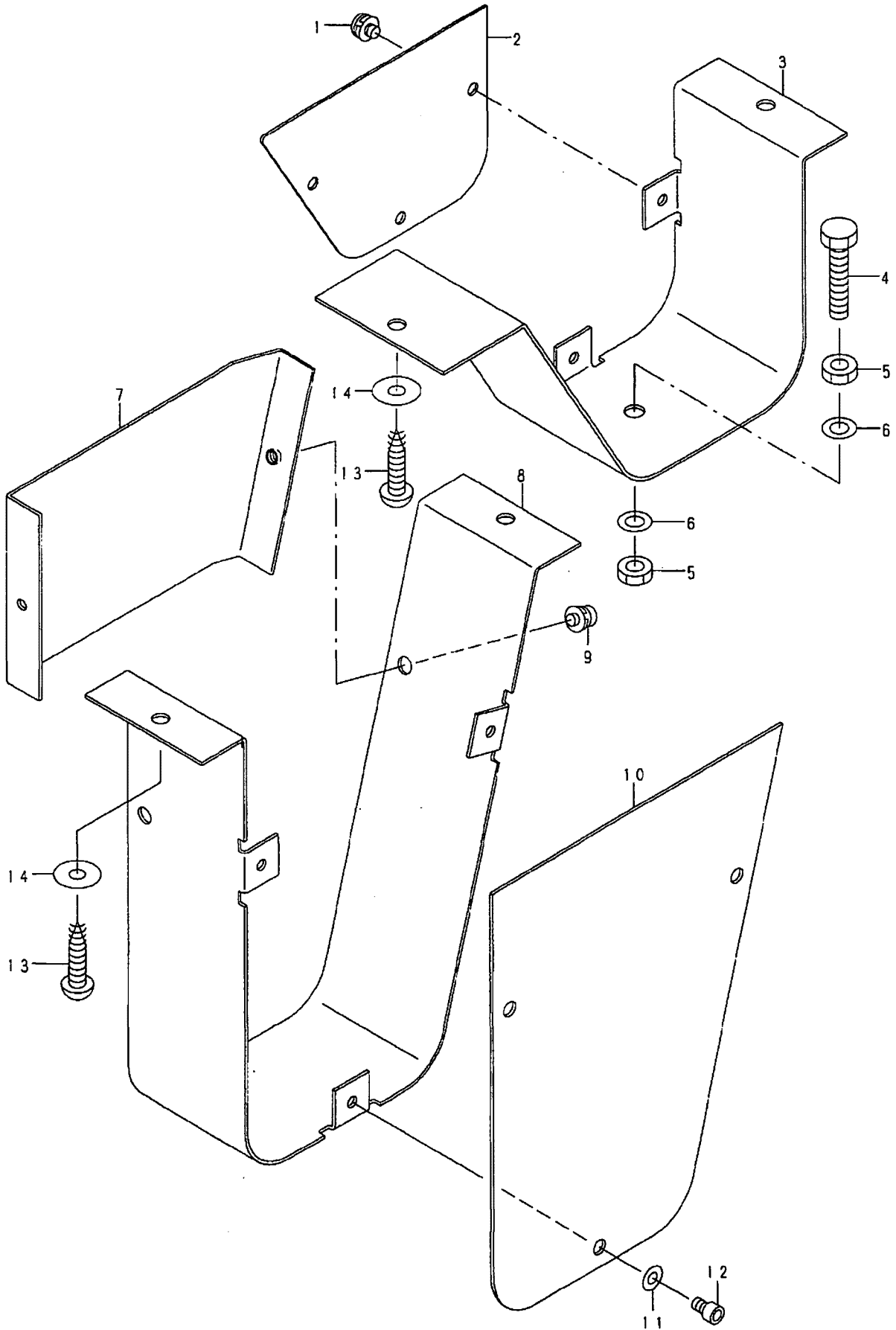

REF. NO	NOTE	PART NO.	DESCRIPTION	と　よ　め　い	Qty.
1		SL-4040691-SC	SCREW M4 L=6	サ'カ'ネツキナハ'コネツ' M4 L=6	3
2		140-55909	MOTOR PULLEY COVER B FRONT	モ-ターフ'-リカハ'- B マI	1
3		140-55800	MOTOR PULLEY COVER B	モ-ターフ'-リカハ'- B	1
4		SM-9063003-SC	SCREW M6 L=30	ロツカクホ'ルト	1
5		NM-6060003-SC	NUT M6	ロツカクナツト M6	2
6		WP-0641600-SC	WASHEW 6.4X12.5X1.6	ヒラザ'カ'ネ	2
7		140-55701	MOTOR PULLEY COVER A FRONT	モ-ターフ'-リカハ'- A ウツロ	1
8		140-55503	MOTOR PULLEY COVER A	モ-ターフ'-リカハ'- A	1
9		SL-4040691-SC	SCREW M4 L=6	サ'カ'ネツキナハ'コネツ' M4 L=6	2
10		140-55602	MOTOR PULLEY COVER A FRONT	モ-ターフ'-リカハ'- A マI	1
11		WP-0430801-SC	WASHER 4.3X9X0.8	ヒラザ'カ'ネ 4.3X9X0.8	3
12		SM-6040602-TN	BOLT	ロツカクアナホ'ルト	3
13		SK-3552500-SC	WOOD SCREW D=5.5 L=25	マルモクネツ' D=5.5 L=25	4
14		WP-0561616-SC	WASHER 5.6X16X1.6	ヒラザ'カ'ネ 5.6X16X1.6	4

安全プレート関係

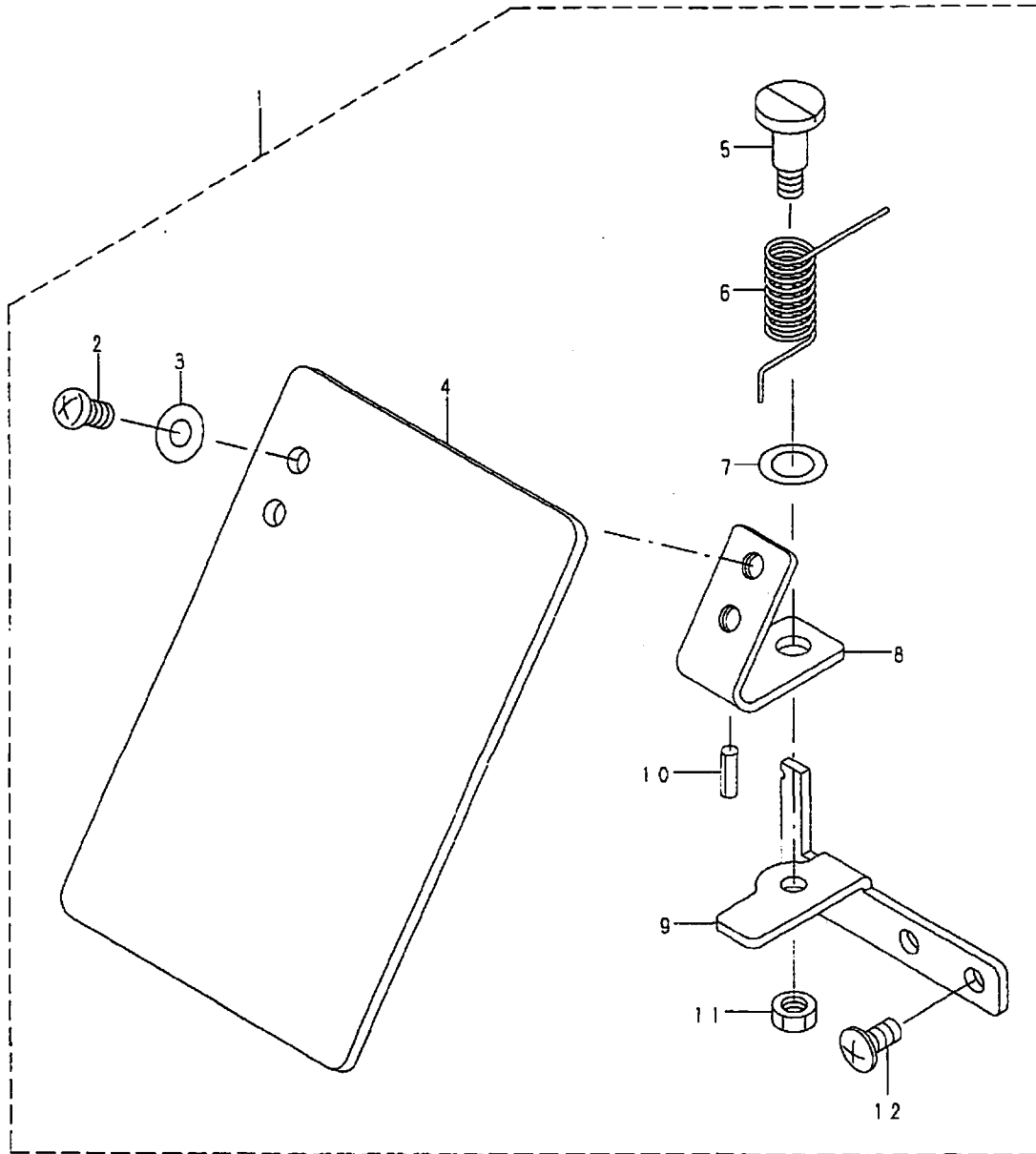

REF. NO	NOTE	PART NO.	DESCRIPTION	ヒ ヲ メ イ	Qty
1		140-58358	SAFETY PLATE COMPLE.	アンセ ンア レート (ケツゴウカ)	1
2		SS-4110715-SP	SCREW 11/64-40 L=7	ナベ ネジ 11/64-40 L=7	(2)
3		WP-0450801-SD	WASHER 4.5X10X0.8	ヒラサ ガネ 4.5X10X0.8	(2)
4		B3120-372-000	SAFETY PLATE	アンセ ンア レート	(1)
5		SD-0601021-SP	HINGE SCREW D=6 H=10.2	タ ンネジ D=6 H=10.2	(1)
6		139-43204	SAFETY PLATE RETURN SPRING	アンセ ンア レート モト ヲハネ	(1)
7		WP-0740516-SP	WASHER 7.4X11.8X0.5	ヒラサ ガネ 7.4X11.8X0.5	(1)
8		B3121-372-000	SAFETY PLATE INSTALLING PLATE	アンセ ンア レート トリツケイタ	(1)
9		140-58309	SAFETY PLATE INSTALLING BASE	アンセ ンア レート トリツケダイ	(1)
10		PS-0200062-KH	SPRING PIN 2X6	ス プ リング ピン 2X6	(1)
11		NS-6110310-SP	NUT 11/64-40	ロツカクナツト 11/64-40	(1)
12		SM-0040801-SC	SCREW	トラスネジ M4 L=8	(2)

モータ・電源スイッチ関係

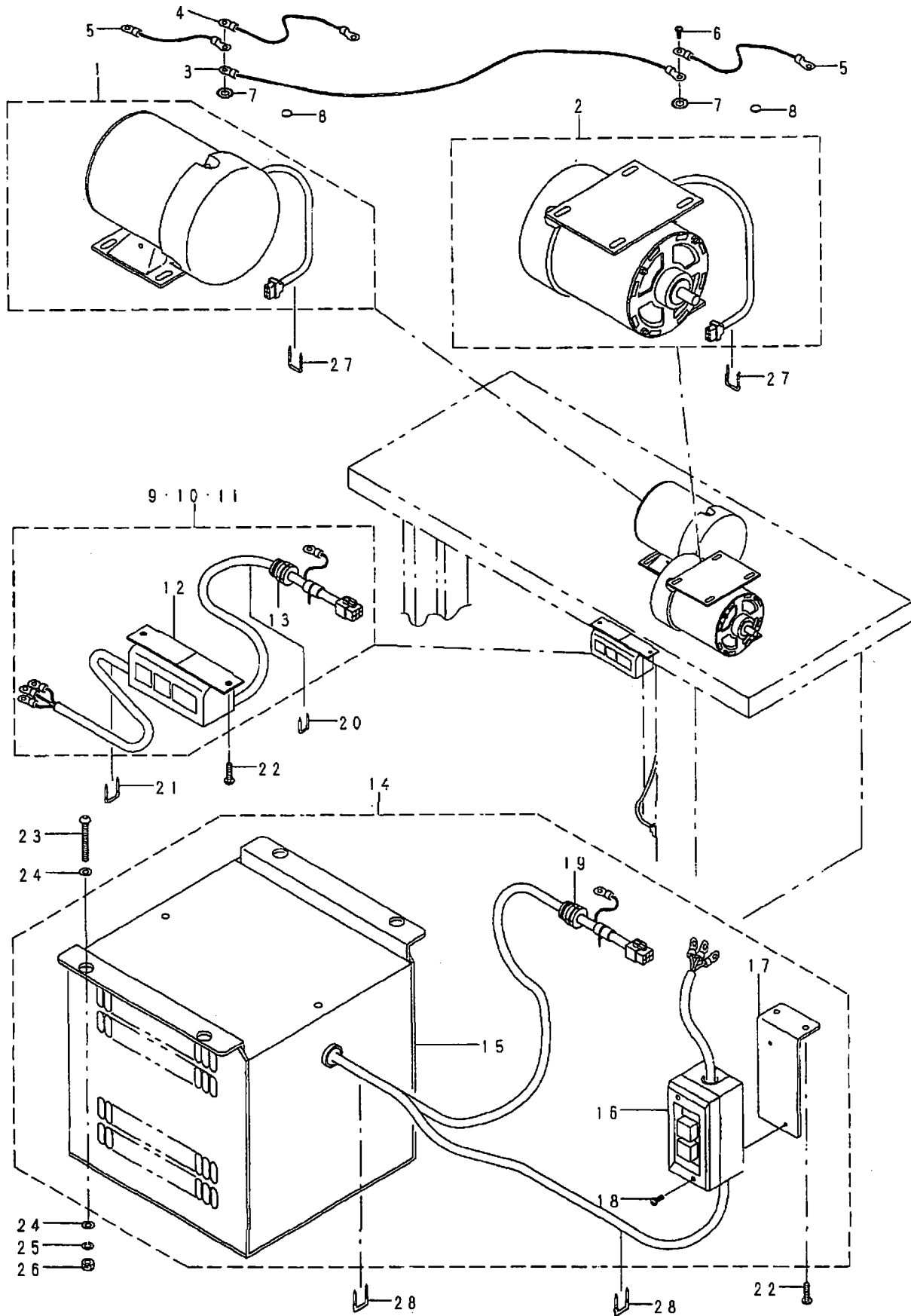

REF. NO	NOTE	PART NO.	DESCRIPTION	ル	リ	メ	イ	Qty
1		140-73100	MOTOR 200VA	モ	タ	200VA		1
2		140-73209	MOTOR 200VB	モ	タ	200VB		1
3		140-75451	MOTOR FG CABLE A ASM.	モ	タ	FGケ	ア	1
4		140-75758	MOTOR FG CABLE B ASM.	モ	タ	FGケ	ブ	1
5		140-77051	MOTOR FG CABLE C ASM	モ	タ	FGケ	ブ	2
6		SL-4041091-SC	SCREW M4 X 10	ナ	ハ	コ	ネ	2
7		WT-0430002-KN	WASHER M4	ハ	ツ	キ	サ	4
8		100-04109	GROUND MARK	グ	ラ	ント	マ	6
9	#01	140-72854	POWER SWITCH A ASM.	テ	ン	ゲ	ン	1
10	#02	140-72953	POWER SWITCH B ASM.	テ	ン	ゲ	ン	1
11	#03	140-73050	POWER SWITCH C ASM.	テ	ン	ゲ	ン	1
12		240-12106	POWER SWITCH	テ	ン	ゲ	ン	(1)
13		HX-0021000-00	CORD LOCK	コ	ー	ト	ロ	(1)
14	#04	140-71153	TRANSFORMER ASM.	400V	ト	ラ	ン	1
15		140-71104	TRANSFORMER	400V	ト	ラ	ン	(1)
16		HA-0028100-00	SWITCH	カ	イ	ハ	イ	(1)
17		140-71401	POWER SWITCH INSTALLING PLATE	テ	ン	ゲ	ン	(1)
18		SL-4041281-SC	SCREW M4X0.7 L=12	ナ	ハ	コ	ネ	(2)
19		HX-0021000-00	CORD LOCK	コ	ー	ト	ロ	(1)
20	#05	MAO-11532000	CORD STAPLE	コ	ー	ト	ス	1
21	#05	D8204-555-D00	DRAWER STOPPER	ヒ	キ	タ	ス	3
22		SK-3512001-SF	WOOD SCREW	マ	ル	モ	ク	2
23	#04	SM-3065052-TC	SCREW	マ	ル	ネ	ツ	4
24	#04	WP-0651001-SC	WASHER	ヒ	ラ	サ	カ	8
25	#04	WS-0610002-KN	SPRING WASHER 6.1X12.2X1.5	ハ	ネ	サ	カ	4
26	#04	NM-6060001-SC	NUT M6	ロ	ツ	カ	ナ	4
27		D8204-555-D00	DRAWER STOPPER	ヒ	キ	タ	ス	3
28	#04	D8204-555-D00	DRAWER STOPPER	ヒ	キ	タ	ス	5

NOTE (注記)

#01	FOR	φ 3 200V	φ 3 200V用
#02	FOR	φ 1 200V	φ 1 200V用
#03	FOR	φ 1 100V	φ 1 100V用
#04	FOR	φ 1 400V	φ 1 400V用
#05	FOR	φ 1 100V φ 1 200V φ 3 200V	φ 1 100V φ 1 200V φ 3 200V用

シンクロナイザー・ソレノイド関係

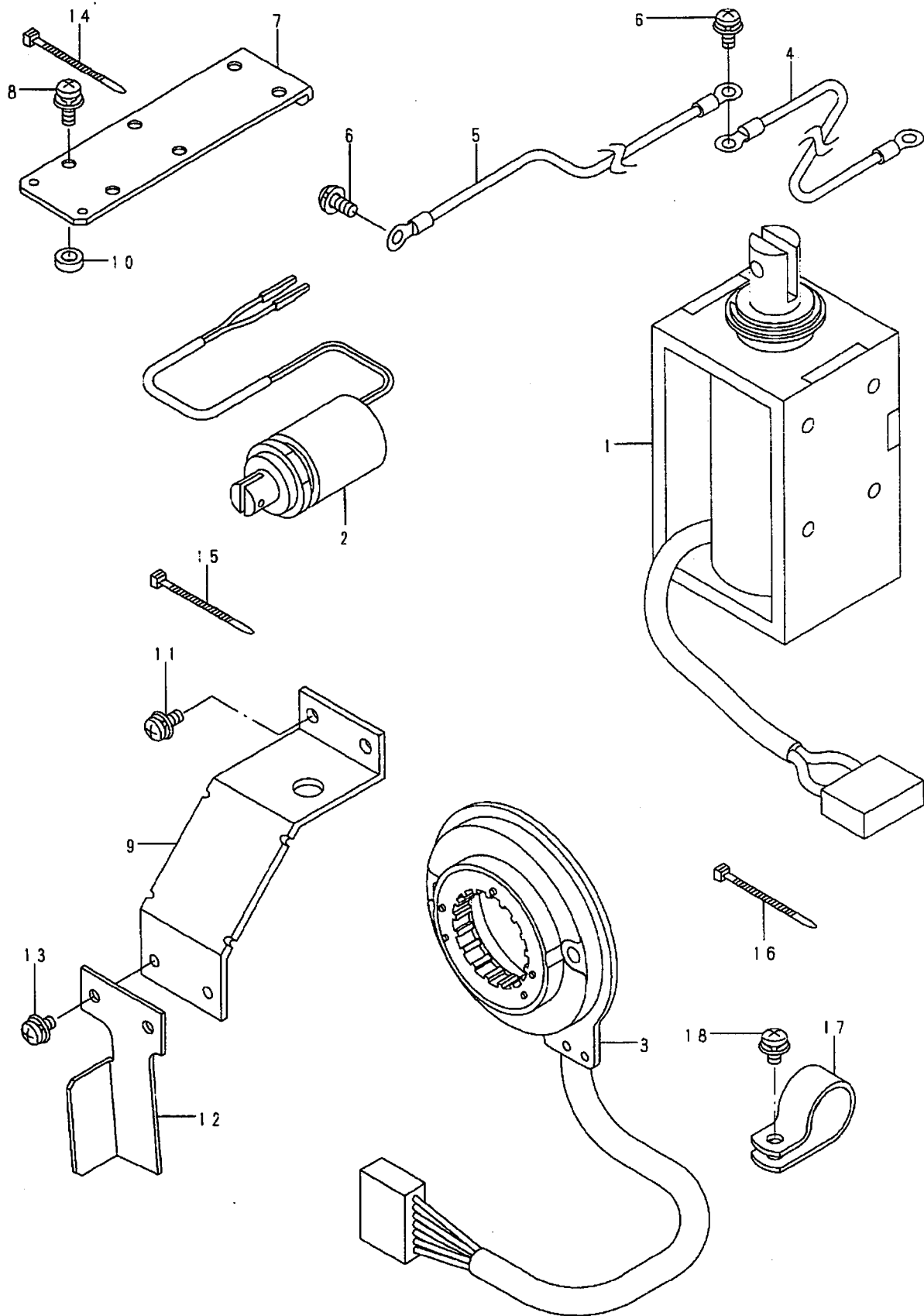

REF. NO	NOTE	PART NO.	D E S C R I P T I O N	品 名	Qty
1		140-75055	SOLENOID ASM.	ピッチソレノイド (クミ)	1
2		140-75154	SOLENOID ASM.	イトチヨウソレノイド (クミ)	1
3		140-76970	POWER GENERATOR ATATER ASM.	ハツテ ソキステータ (クミ)	2
4		140-75550	FG CABLE A ASM.	ミツソFGケーブル A (クミ)	1
5		140-75659	FG CABLE B ASM.	ミツソFGケーブル B (クミ)	1
6		SL-4041091-SC	SCREW M4 X 10	ナハ コネツ セムズ M4X0.7 L=10	2
7		140-72102	CORD FIXING PLATE A	コート トメイタ (A)	1
8		SL-4041291-SC	SCREW M4 L=12	ナハ コネツ セムズ M4 L=12	2
9		140-72201	CORD FIXING PLATE B	コート トメイタ (B)	1
10		B3108-850-000	NEEDLE GUIDE SPACER	イトアンナイ スパチ	2
11		SL-4041091-SC	SCREW M4 X 10	ナハ コネツ セムズ M4X0.7 L=10	2
12		140-72300	CORD FIXING PLATE C	コート トメイタ (C)	1
13		SL-4040891-SC	SCREW M4 L=8	サ カ ネツキ ナハ コネツ M4 L=8	2
14		EA-9500B00-00	CABLE BAND 70	クツソクハント 70	15
15		EA-9500B02-00	CABLE BAND 150	クツソクハント 150	10
16		HX-0006500-0A	CABLE BAND 200	ソクセンハント	1
17		HX-0015000-0L	CABLE CLIP	ケーブ ルクリップ	4
18		SL-4040891-SC	SCREW M4 L=8	サ カ ネツキ ナハ コネツ M4 L=8	3

センサー・マシンパネル関係

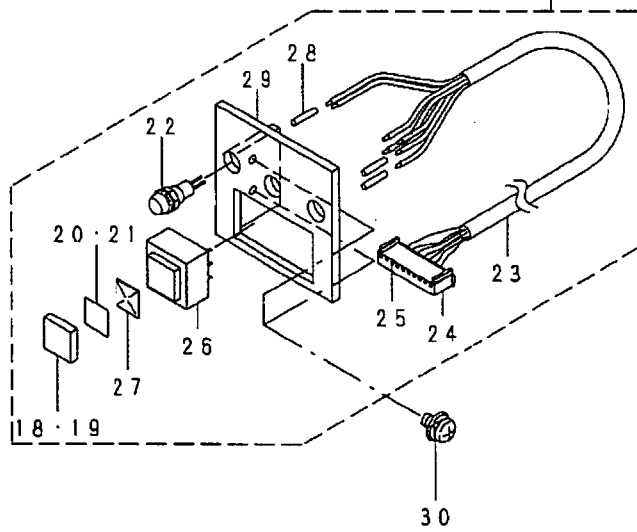
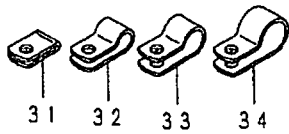
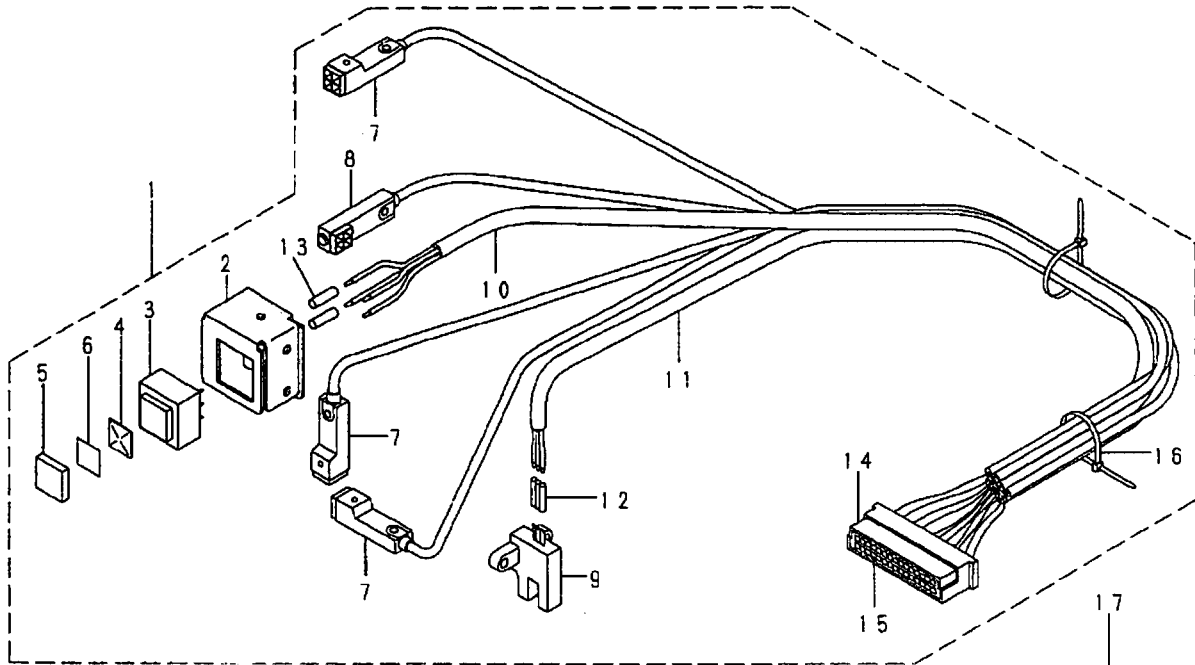

REF. NO	NOTE	PART NO.	DESCRIPTION	品名	Qty
1		140-75352	SENSOR ASM.	センサ (クミ)	1
2		140-72409	START SWITCH INSTALLING PLATE	スタートスイッチトリツケイタ	(1)
3		HA-0033500-0A	SWITCH	ショウコウSW	(1)
4		HA-0033500-40	SWITCH PARTS	スイッチハーツ	(1)
5		HA-0033500-3B	SWITCH BUTTON	スイッチ ボタン	(1)
6		140-74009	LIGHTING SHEET C	ショウコウシート C	(1)
7		HD-0006600-00	PROXIMITY SENSOR	キンセツ センサ	(3)
8		HD-0003800-00	SENSOR	キンセツ センサ	(1)
9		HD-0003600-0A	SENSOR	フオトセンサ	(1)
10		HW-0008400-40	4-CORE CABTYRE CORD	ケーブル 4芯	(2.2)
11		HW-0007700-30	CORD	キャブ タイヤ コード 3芯	(2.2)
12		E8760-452-B00	TUBE	スミチューブ	(0.1)
13		E8760-452-D00	TUBE 0.015M	スミチューブ	(0.1)
14		HK-0290103-00	CONNECTOR	コネクタ 30P	(1)
15		HK-0290400-00	PIN TERMINAL	ピンコンタクト	(19)
16		EA-9500B01-00	CABLE BAND	ソクセンバンド	(2)
17		140-75253	PANEL ASM.	ミツシハ ネル (クミ)	1
18		HA-0033500-30	SWITCH PARTS	スイッチハーツ	(1)
19		HA-0033500-3A	SWITCH PARTS	スイッチハーツ	(1)
20		140-73803	LIGHTING SHEET A	ショウコウシート A	(1)
21		140-73902	LIGHTING SHEET B	ショウコウシート B	(1)
22		HG-0022700-0A	LED RED	LED アカ	(3)
23		HW-5002900-00	CABTYRE CORD	ビニール キャブ タイヤコード	(2.2)
24		HK-0165101-00	HOUSING	ハウジング 10P	(1)
25		HK-0165400-00	RECEPTABLE CONTACT	リセブ タクル コンタクト	(7)
26		HA-0033500-00	PUSH SW	プッシュSW	(2)
27		HA-0033500-40	SWITCH PARTS	スイッチハーツ	(2)
28		E8760-452-D00	TUBE 0.015M	スミチューブ	(0.2)
29		140-72003	PANEL	ミツシハ ネル	(1)
30		SL-4040891-SC	SCREW M4 L=8	サカネツキ ナハ コネシ M4 L=8	2
31		HX-0015000-00	CLIP	ケーブルクリップ	3
32		HX-0015000-0C	CABLE CLIP	ソクセンハーツ	2
33		HX-0015000-0D	CABLE CLIP	ケーブルクリップ	1
34		HX-0015000-0F	CABLE CLIP	ケーブルクリップ	1

糸立装置関係

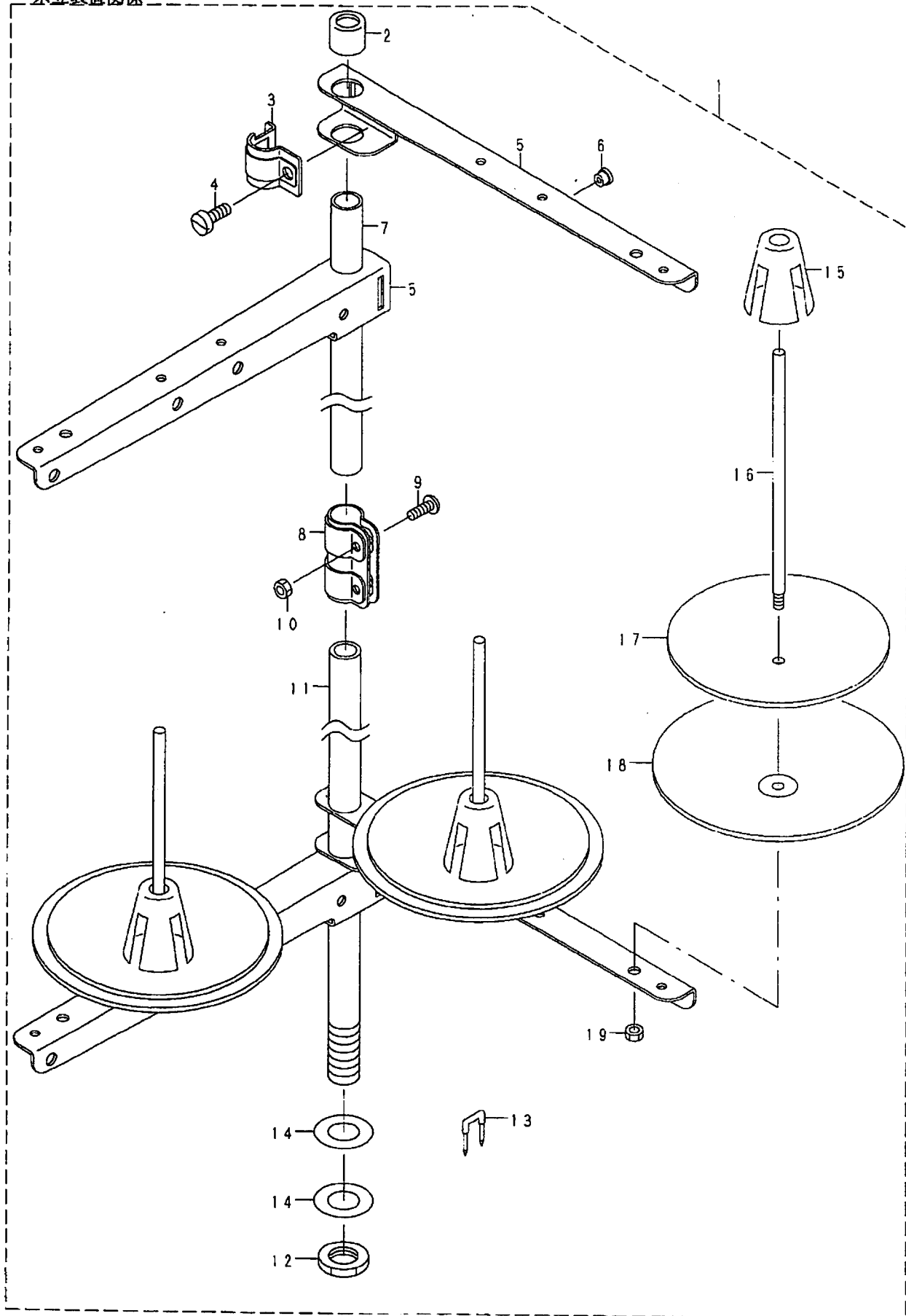

REF. NO	NOTE	PART NO.	DESCRIPTION	ヒョウメ	Qty.
1		138-49260	THREAD STAND ASM.	イトタテソウチ(クミ)	1
2		B3311-704-000	SPOOL REST ROD CAP	イトタテホ - キヤツブ	(1)
3		B3318-704-L00-A	THREAD GUIDE ARM JOINT	イトタテウデ シメカナク	(4)
4		SM-6061610-SC	SCREW M6 L=16	ヒラコネジ M6 L=16	(4)
5		119-69409	THREAD GUIDE ARM B	イトタテウデ B	(4)
6		B3319-704-L00	THREAD GUIDE	イトミチ	(3)
7		111-85204	SPOOL REST ROD, UPPER	イトタテホ ウ ウエ	(1)
8		B3305-704-000-A	SPOOL REST ROD JOINT	イトタテホ - ツキテ	(1)
9		SM-4051405-SE	SCREW M5 L=14	ナハコネジ M5 L=14	(2)
10		NM-6050001-SE	NUT M5	ロツカクナツト M5	(2)
11		111-85105	SPOOL REST ROD, LOWER	イトタテホ ウ シタ	(1)
12		B3317-704-000	NUT	イトタテホ - トメナツト	(1)
13		MAO-11532000	CORD STAPLE	ユート ステツブ ル	(3)
14		WP-1612616-SE	WASHER 16X30X2.6	ヒラザ カネ	(2)
15		111-85501	SPOOL RETAINER	イトマキ フレト メ	(3)
16		B3320-704-L00-A	SPOOL PIN	イトマキウケホ ウ	(3)
17		B3311-012-000	SPOOL REST CUSHION	イトマキウケサ	(3)
18		119-66504	SPOOL REST	イトマキウケサ ラ	(3)
19		NM-6050001-SE	NUT M5	ロツカクナツト M5	(3)

25. TABLE COMPONENTS

脚卓関係

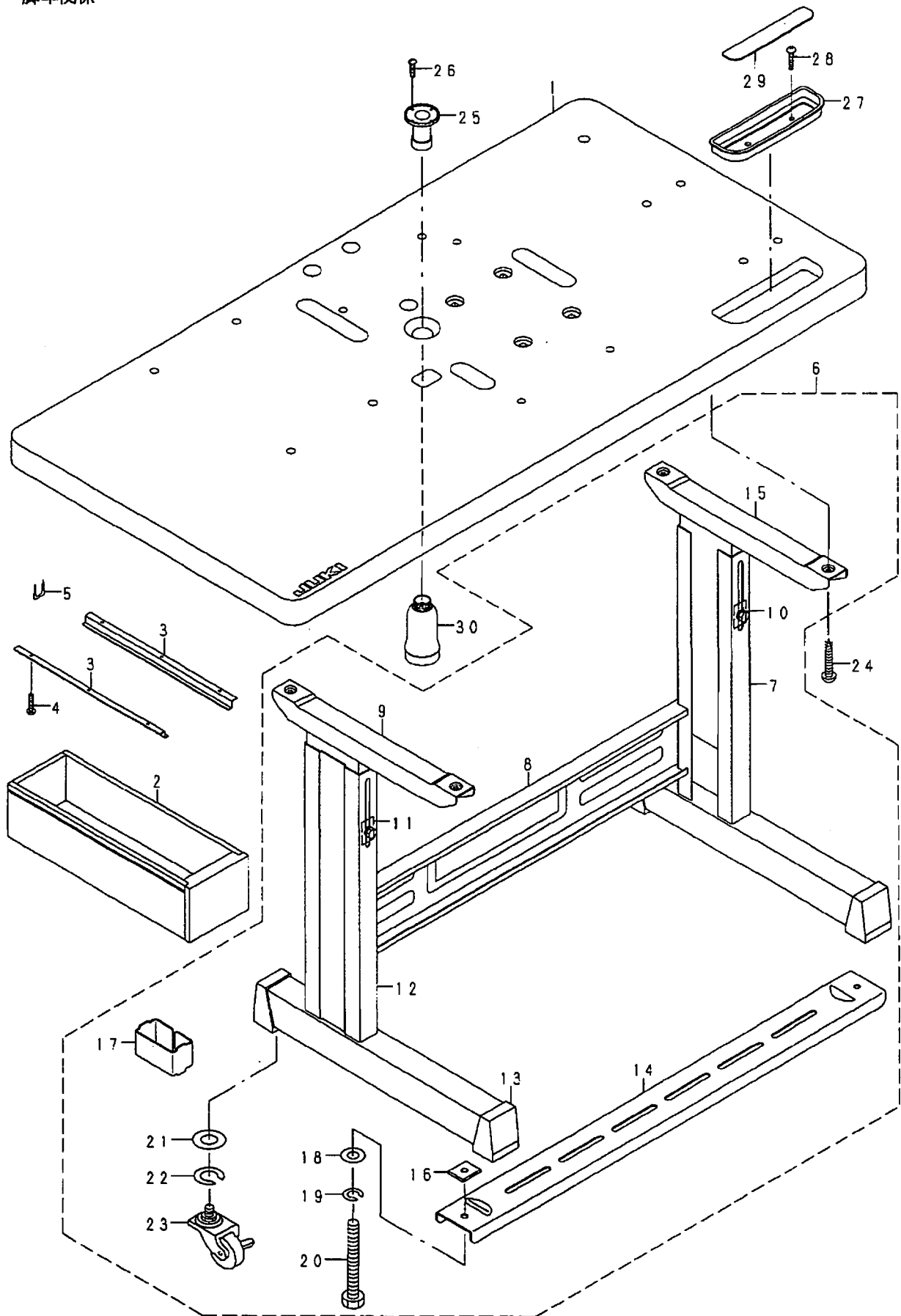

REF. NO	NOTE	PART NO.	DESCRIPTION	ヒンメイ	Qty
1		140-56006	TABLE	テーブル	1
2		118-49502	DRAWER	ヒキダシ	1
3		B8204-012-000	DRAWER SUPPORT	ヒキダシ ササエ	2
4		SK-3311600-SC	WOOD SCREW D=3.1 L=16	マルモクネジ D=3.1 L=16	6
5		D8204-555-D00	DRAWER STOPPER	ヒキダシ ストツハ	1
6		111-59357	T-STAND ASM.	Tキヤク(クミ)	1
7		111-57955	STUD ASM., RIGHT	シチュウケツゴウ ウ(ミキ)	(1)
8		111-58300	STAND SIDE SUPPORT	ヨコ シチュウ	(1)
9		111-57757	STAND UPPER, LEFT	ウラキヤクケツゴウ ウ(ヒタリ)	(1)
10		SL-9082091-SE	WASHER HEXAGONAL BOLT	サカネツキロツカクホルト	(10)
11		111-58508	PLATE	ウラキヤク トメイタ	(2)
12		111-58052	STRUT JUNCTION (LEFT)	シチュウケツゴウ ウ(ヒタリ)	(1)
13		111-58607	RUBBER CAP	キヤク トダイ キヤツブ	(4)
14		111-58409	STAND SIDE SUPPORT	シタ シチュウ	(1)
15		111-57658	STAND UPPER, RIGHT	ウラキヤクケツゴウ ウ(ミキ)	(1)
16		170-07402	NUT	44カクナツト	(2)
17		111-59506	STRUT AUXILIARY PLATE	シタシチュウ ホンヨイタ	(2)
18		WP-0871602-SE	WASHER 8.7X18X1.6	ヒラサカネ 8.7X18X1.6	(2)
19		WS-0861410-KR	SPRING WASHER 8.6X15X1.4	ハネサカネ 8.6X15X1.4	(2)
20		SM-9086523-SE	HEXAGONAL BOLT	ロツカクホルト	(2)
21		WP-1302501-SE	WASHER M12	ヒラサカネ	(4)
22		WS-1253010-KN	SPRING WASHER 12.5X21.5X3	ハネサカネ 12.5X21.5X3	(4)
23		111-59407	CASTER	キヤスタ	(4)
24		SK-3513200-SC	WOOD SCREW D=5.1 L=32	マルモクネジ D=5.1 L=32	4
25		B8202-205-000	OIL MANAGEMENT	アブラヌキ	1
26		SK-3311600-SC	WOOD SCREW D=3.1 L=16	マルモクネジ D=3.1 L=16	4
27		111-56007	CASE	コモノイレ	1
28		SK-3382001-SC	WOOD SCREW D=3.8 L=20	マルモクネジ D=3.8 L=20	2
29		111-55801	CASE MAGNET	コモノイレ マグネット	1
30		B9121-012-000	OIL CAN	アブラヒシ	1

電装BOX関係

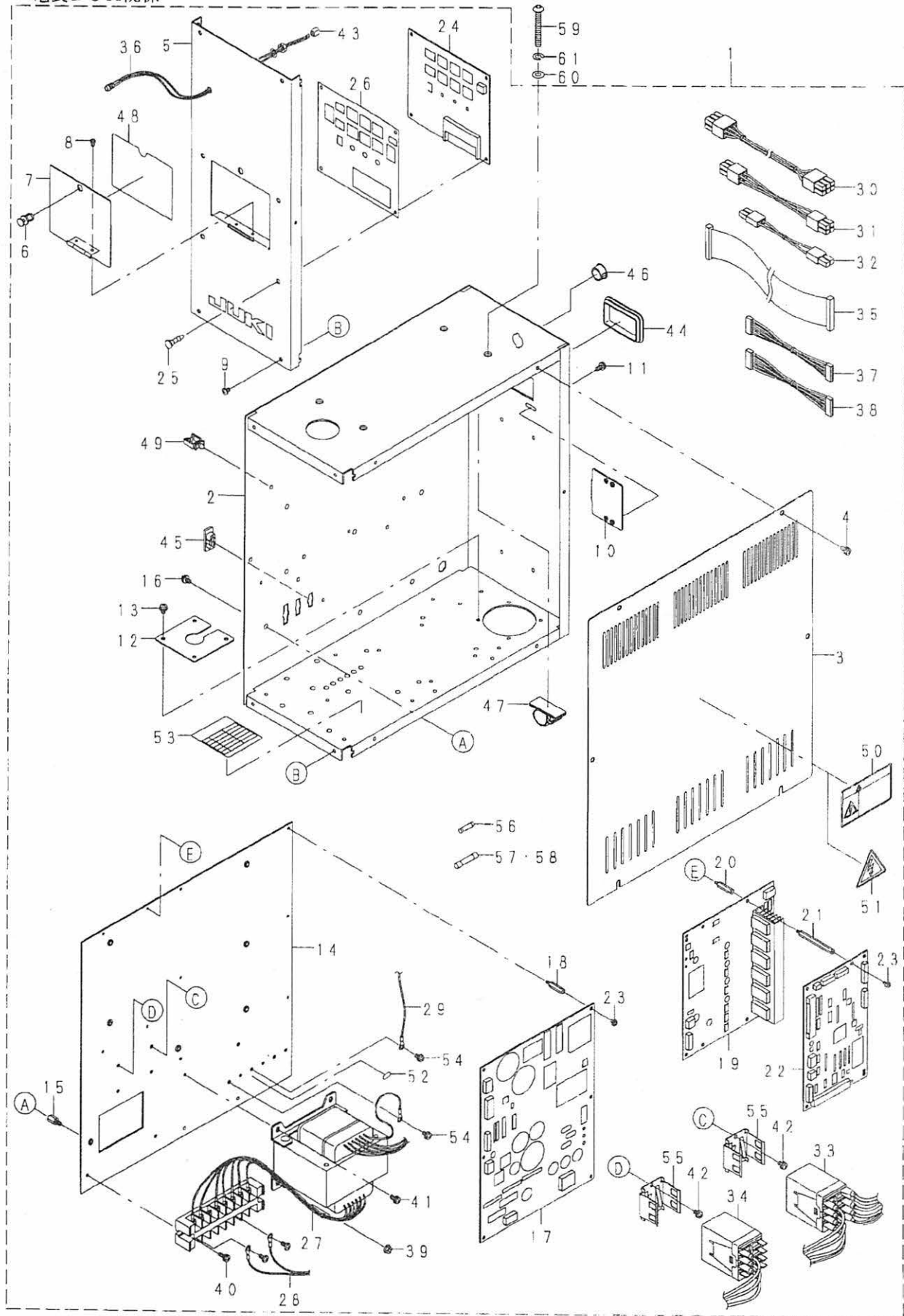

REF. NO	NOTE	PART NO.	DESCRIPTION	クニメ	Qty
1		140-73357	CONTROL BOX A ASM.	デ'ソウBOX A(クミ)	1
2		140-73308	CONTROL BOX A	デ'ソウBOX A	(1)
3		G1003-192-0A0	CONTROL BOX COVER ASM.	デ'ソウボ'マツタクミ	(1)
4		SL-4041091-SC	SCREW M4 X 10	ナ'コネ'セ' M4X0.7 L=10	(6)
5		140-73407	CONTROL PANEL	デ'ソウハ'ネ	(1)
6		M8808-301-000	NYLATCH	フタトメナイ	(1)
7		178-45108	PANEL COVER	ハ'ネ'フタ	(1)
8		SL-4030691-SC	SCREW M3X6	ナ'コネ'セ' M3X0.5 L=6	(2)
9		SM-0040601-SC	SCREW M4X0.7 L=6	トラスコネ' M4X0.7 L=6	(7)
10		140-73506	CORD STOP PLATE	コート'トメ'タ	(1)
11		SL-4041091-SC	SCREW M4 X 10	ナ'コネ'セ' M4X0.7 L=10	(2)
12		140-73605	STOP PLATE	デ'ソウ'コート'トメ'タ	(1)
13		SL-4040891-SC	SCREW M4 L=8	サ'ガ'ネ'ナ'コネ' M4 L=8	(4)
14		140-73704	FITTING PLATE	キ'ハ'ソ'リ'ツ'ケ'イ'タ A	(1)
15		HX-0033900-00	STUD	キ'ハ'ソ'ハ'-'ツ	(9)
16		SL-4040891-SC	SCREW M4 L=8	サ'ガ'ネ'ナ'コネ' M4 L=8	(9)
17		M8604-801-0A0	POWER BASE ASM.	ハ'ワ-キ'ハ'ソ' (クミ)	(1)
18		HX-0035400-00	STUD	キ'ハ'ソ'ハ'-'ツ	(6)
19		M8602-801-0A0	DRIVE BASE ASM.	ト'ライ'キ'ハ'ソ' (クミ)	(1)
20		HX-0035400-00	STUD	キ'ハ'ソ'ハ'-'ツ	(4)
21		HX-0035400-0E	STUD	キ'ハ'ソ'ハ'-'ツ	(4)
22		M8601-801-0B0	CAP BASE ROM A ASM.	CPUキ'ハ'ソ'ROM A (クミ)	(1)
23		SL-4030681-SC	SCREW M3 L=6	サ'ガ'ネ'ナ'コネ' M3 L=6	(10)
24		M8603-801-0A0	PANEL PARTS ASM.	ハ'ネ'キ'ハ'ソ' (クミ)	(1)
25		HX-0040800-00	BOARD PARTS	キ'ハ'ソ'ハ'-'ツ	(4)
26		140-70700	PANEL SEAT	ハ'ネ'シ'ト	(1)
27		140-70650	CONTROL TRANSFORMER A ASM.	デ'ソウ'ソ'ト'ラ'ス A (クミ)	(1)
28		140-75857	CABLE ASM.	ト'ラ'ス'タ'ッ'ア'ケ-'ア'ル (クミ)	(1)
29		140-75956	CABLE ASM.	ハ'ワ-FGケ-ア'ル (クミ)	(1)
30		140-76053	CABLE ASM.	CPUデ'ソウ'ソ'ケ-ア'ル (クミ)	(1)
31		140-76152	CABLE ASM.	ト'ライ'デ'ソウ'ソ'ケ-ア'ル (クミ)	(1)
32		140-76251	CABLE ASM.	IIVケ-ア'ル (クミ)	(1)
33		140-76350	CABLE 1 ASM.	モ-タ'キ'リ'カ'エ'ケ-ア'ル 1 (クミ)	(1)
34		140-76459	CABLE 2 ASM.	モ-タ'キ'リ'カ'エ'ケ-ア'ル 2 (クミ)	(1)
35		140-76558	CABLE ASM.	ハ'ネ'ル'Fケ-ア'ル (クミ)	(1)
36		140-76657	CABLE ASM.	デ'ソウ'ソ'LEDケ-ア'ル (クミ)	(1)
37		140-76756	CABLE ASM.	PWMケ-ア'ル (クミ)	(1)
38		140-76855	CABLE ASM.	SOLソ'ソ'ウ'ケ-ア'ル (クミ)	(1)
39		NM-3040520-SE	NUT WITH FLANGE	フ'ラ'ン'ジ'ツ'キ'ナ'ツ'ト	(2)
40		SL-4041281-SC	SCREW M4X0.7 L=12	ナ'コネ'セ' M4 L=12	(2)
41		SL-4041091-SC	SCREW M4 X 10	ナ'コネ'セ' M4X0.7 L=10	(2)
42		SL-4040891-SC	SCREW M4 L=8	サ'ガ'ネ'ナ'コネ' M4 L=8	(4)
43		HK-0165100-2D	HOUSING 2 P	コ'ネ'ク'タ'ハ'ウ'ジ'ソ'ク'ス'ト'レ-ト	(1)
44		HX-0040700-00	BUSH	フ'ツ'ユ	(1)
45		M3011-110-000	PLUG	コ'ネ'ク'タ'メ'ク'ラ'ブ'タ	(1)
46		HX-0032600-0C	DOME PLUG	フ'ツ'ユ	(1)
47		HX-0023500-0E	CKS CLAMP	ソ'ク'セ'ソ'ハ'-'ツ	(2)
48		140-74306	SEAL	キ'ノ'ケ'セ'ツ'メ'イ'ツ-ル	(1)
49		HX-0022200-0A	CABLE CLAMP	ソ'ク'セ'ソ'ク'ラ'ソ'ブ	(2)
50	#01	CM-3001001-02	DANGER LABEL (LARGE)	デ'ソウ'キ'キ'ク'ソ'ラ'ハ'ル(ダ'イ)	(1)
51	#02	CM-3001000-04	SEAL	キ'ク'ソ'デ'ソ'ア'ツ'ケ'イ'コ'ク'ソ'ル(50)	(1)
52		CM-2001000-01	PE MARK LABEL	PEマ-ク'ソ'ル	(1)
53		140-74405	SEAL A	ト'ラ'ス'タ'ッ'ア'ソ'ル A	(1)
54		SL-4040891-SC	SCREW M4 L=8	サ'ガ'ネ'ナ'コネ' M4 L=8	(6)
55		HB-0008100-10	RELAY SOCKET	カ'ソ'レ'ソ'ハ'-'ツ	(2)
56		HF-0037030-PA	FUSE (BELL) 5TT3	ヒ'ユ-ス' 3A	(1)
57		HF-0015050-PO	FUSE	ヒ'ユ-ス' 5A	(1)
58		HF-0015010-00	FUSE	ヒ'ユ-ス'	(2)
59		SM-3065052-TC	SCREW	ワ'ル'ネ'ジ' M6 L=50	4
60		WP-0651001-SC	WASHER	ヒ'ラ'ジ'ガ'ネ	4
61		WS-0610002-KN	SPRING WASHER 6.1X12.2X1.5	ハ'ネ'サ'ガ'ネ M6	4

NOTE (注記) #01...FOR DOMESTIC USE
#02...FOR EXPORT

国内用
一般輸出入

足踏みペダル関係 (オプション)

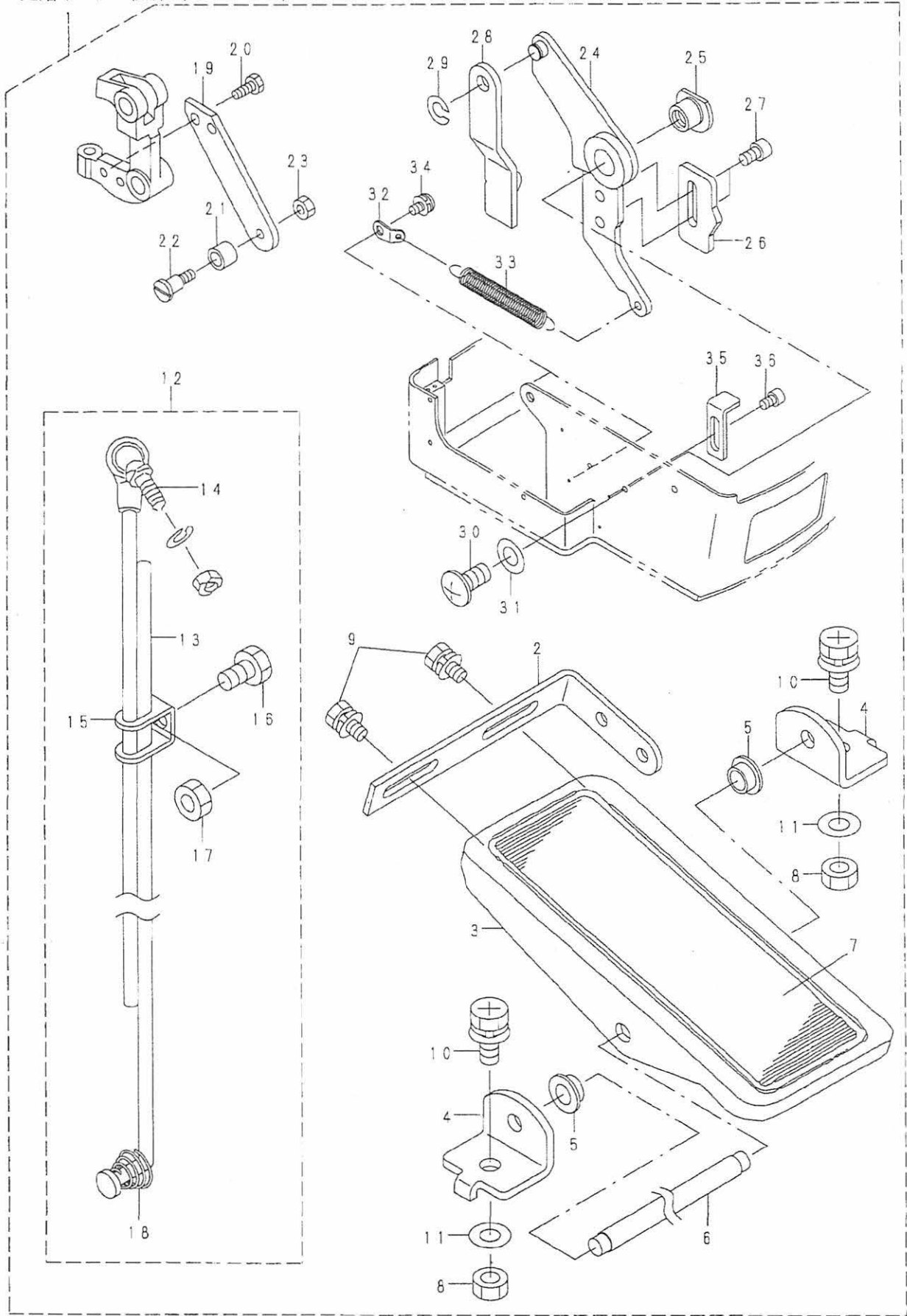

REF. NO	NOTE	PART NO.	DESCRIPTION	ヒョウメ	Qty
1		140-18857	PEDAL ASM.	ハタノルケツゴウ A	1
2		GPF-06080000	PEDAL ADJUSTING PLATE	フミイタ チョウセツハシ	(1)
3		GPF-06060000	PEDAL	ハタノル	(1)
4		111-59001	PEDAL SHAFT BRACKET	フミイタ シノクウケ	(2)
5		D8113-555-B00	PEDAL BUSHING	フミイタ フツツ	(2)
6		B8153-771-000	PEDAL CONNECTING ROD	ハタノルシノク	(1)
7		GPF-06070000	PEDAL MAT	ハタノル マット	(1)
8		NM-6080001-SE	NUT M8	ロツカクナツト M8 1ツ	(2)
9		SL-9061291-SE	WASHER HEXAGONAL BOLT M6 L=12	サカネツキロツカクホノルト	(2)
10		SL-9082091-SE	WASHER HEXAGONAL BOLT	サカネツキコツカクホノルト	(2)
11		WP-0871602-SE	WASHER 8.7X18X1.6	ヒラサカネ 8.7X18X1.6	(2)
12		140-56253	CONNECTING ROD ASM.	レンケツゴウ (クミ)	(1)
13		140-56204	LOWER CONNECTING ROD	シタレンケツゴウ	(1)
14		161-88153	CONNECTING ROD ASM. A	レンケツゴウ ウクミ	(1)
15		B7114-012-000	MOTOR CONNECTING ROD	レンケツゴウ - ツギテ	(1)
16		SM-9081423-SE	SCREW M8 L=14	ロツカクホノルト M8 L=14	(1)
17		NM-6080721-SE	NUT M8	ロツカクナツト M8	(1)
18		D7133-555-B00	CONNECTING ROD SPRING	シタレンケツゴウ - ハネ	(1)
19		140-18808	PRESSER FOOT DRIVING PLATE	オサエクト ウレンケツイタ	(1)
20		SM-9041050-SC	SCREW M4X0.7 L=10	ロツカクホノルト M4X0.7 L=10	(2)
21		135-22909	SLIDE ROLLER	キト - レハ - コロ	(1)
22		SD-0640801-TP	HINGE SCREW D= 6.35 H= 8.0	タノネシ D=6.35 H=8	(1)
23		NS-6110420-SP	NUT 11/64-40	ロツカクナツト 11/64-40	(1)
24		140-19152	PRESSER FOOT DRIVING BASE ASM.	オサエクト ウタ イ (クミ)	(1)
25		140-19400	DRIVING BASE STOPPER	オサエクト ウタ イトメ	(1)
26		140-19509	ADJUSTING PLATE	オサエクト ウチヨウセツイタ	(1)
27		SM-6050802-TP	SCREW M5X0.8 L=8	ロツカクアノホノルト M5X0.7 L=8	(2)
28		140-19608	PEDAL CONNECTING PLATE	ハタノルレンケツイタ	(1)
29		RC-0650811-KP	RETAINING RING	Cガ タトメ	(1)
30		SM-0081601-SC	SCREW	トラスネシ M8 L=16	(1)
31		WP-0901603-SB	WASHER	ヒラサカネ 8.5X16X1.2	(1)
32		140-16901	SPRING HOOK	クト ウウテ モト シハ ネカケ	(1)
33		140-18907	RETURN SPRING	オサエクト ウタ イモト シハ ネ	(1)
34		SL-4040891-SC	SCREW M4 L=8	サカネツキ ナハコネシ M4 L=8	(1)
35		GBC-02420000	M.SW 2 OPERATING PLATE	MSW4 サト - イタ	(1)
36		SM-6040602-TP	SCREW M4 L=6	ロツカクアノホノルト M4X0.7 L=6	(1)

足踏みスタートペダル関係 (オプション)

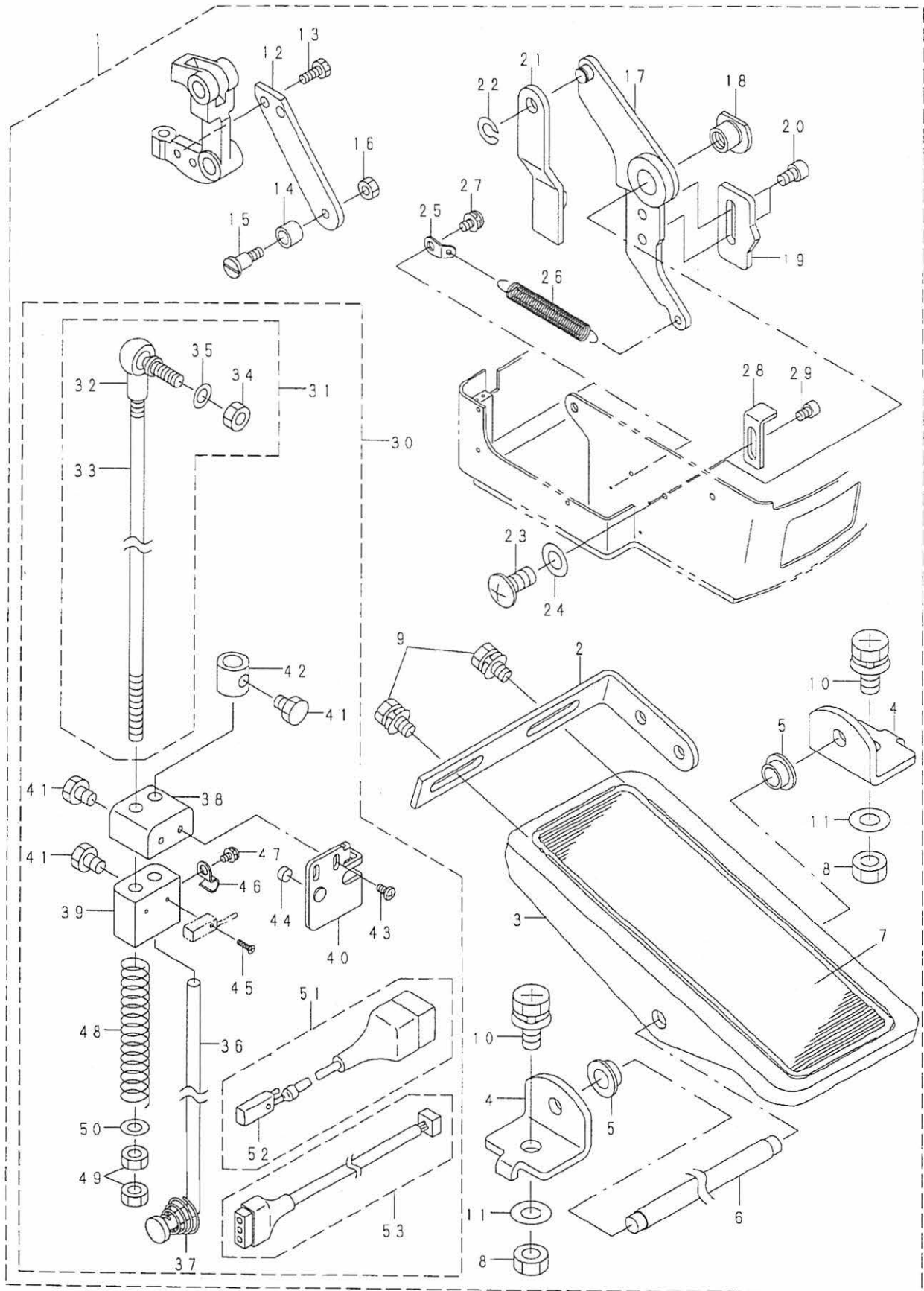



REF. NO	NOTE	PART NO.	DESCRIPTION	ヒョウメイ	Qty
1		140-18956	PEDAL ASM.	ハタ ルカツゴウ B	1
2		GPF-06080000	PEDAL ADJUSTING PLATE	フミイタ チョウセツハシ	(1)
3		GPF-06060000	PEDAL	ハタ ル	(1)
4		111-59001	PEDAL SHAFT BRACKET	フミイタ シマクウケ	(2)
5		D8113-555-B00	PEDAL BUSHING	フミイタ フツシユ	(2)
6		B8153-771-000	PEDAL CONNECTING ROD	ハタ ルツク	(1)
7		GPF-06070000	PEDAL MAT	ハタ ル マット	(1)
8		NM-6080001-SE	NUT M8	ロツカクナツト M8 1ツユ	(2)
9		SL-9061291-SE	WASHER HEXAGONAL BOLT M6 L=12	サカ ネツキロツカクホ ルト	(2)
10		SL-9082091-SE	WASHER HEXAGONAL BOLT	サカ ネツキロツカクホ ルト	(2)
11		WP-0871602-SE	WASHER 8.7X18X1.6	ヒラサカ ネ 8.7X18X1.6	(2)
12		140-18808	CONNECTING	オサエクト ウレンケツイタ	(1)
13		SM-9041050-SC	SCREW M4X0.7 L=10	ロツカクホ ルト M4X0.7 L=10	(2)
14		135-22909	SLIDE ROLLER	キト -レハ -コロ	(1)
15		SD-0640801-TP	HINGE SCREW D= 6.35 H= 8.0	ダソネシ D=6.35 H=8	(1)
16		NS-6110420-SP	NUT 11/64-40	ロツカクナツト 11/64-40	(1)
17		140-19152	PRESSER FOOT DRIVING BASE ASM.	オサエクト ウダイ (クミ)	(1)
18		140-19400	BASE STOPPER	オサエクト ウダイ トメ	(1)
19		140-19509	ADJUSTING PLATE	オサエクト ウチョウセツイタ	(1)
20		SM-6050802-TP	SCREW M5X0.8 L=8	ロツカクアナホ ルト M5X0.7 L=8	(2)
21		140-19608	PEDAL CONNECTING PLATE	ハタ ルレンケツイタ	(1)
22		RC-0650811-KP	RETAINING RING	Cカ タトメリ	(1)
23		SM-0081601-SC	SCREW	トラスネシ M8 L=16	(1)
24		WP-0901603-SB	WASHER	ヒラサカ ネ 8.5X16X1.2	(1)
25		140-16901	SPRING HOOK	クト ウウヂ モト シハ ネカケ	(1)
26		140-18907	RETURN SPRING	オサエクト ウダイ イモト シハ ネ	(1)
27		SL-4040891-SC	SCREW M4 L=8	サカ ネツキ ナハ コネシ M4 L=8	(1)
28		GBC-02420000	M.SW 2 OPERATING PLATE	MSW4 サト -イタ	(1)
29		SM-6040602-TP	SCREW M4 L=6	ロツカクアナホ ルト M4X0.7 L=6	(1)
30		140-56360	CONNECTING ROD COMPLE.	レンケツホ ウソウクミ	(1)
31		140-56352	UPPER CONNECTING ROD ASM.	ウレンケツホ ウクミ	(1)
32		D7117-555-RAO	JOINT BAR A ASM.	レンケツホ - A クミ	(1)
33		140-56303	UPPER CONNECTING ROD	ウレンケツホ ウ	(1)
34		NM-6060001-SE	NUT M6	ロツカクナツト M6 1ツユ	(1)
35		WS-0641560-KR	SPRING WASHER 6.4X11.9X1.5	ハネサカネ 6.4X11.9X1.5	(1)
36		140-56204	LOWER CONNECTING ROD	ウタレンケツホ ウ	(1)
37		D7133-555-B00	CONNECTING ROD SPRING	ウタレンケツホ - ハネ	(1)
38		MAT-03211000	MAGNET INSTALLING BASE	シマクウケ トリツケダイ	(1)
39		MAT-03210000	PEDAL SWITCH INSTALLING BASE	ハタ ルスイッチ トリツケダイ	(1)
40		MAT-03212000	MAGNET MOUNTING PLATE	シマクウケ トリツケイタ	(1)
41		SM-9060813-SE	SCREW M6 L=8	ロツカクホ ルト M6 L=8	(3)
42		F1006-004-000	STOPPER	レンケツサト ウストツハ -	(1)
43		SL-4030681-SC	SCREW M3 L=6	サカ ネツキ ナハ コネシ M3 L=6	(2)
44		MAT-01266000	MAGNET	シマクウケ	(1)
45		SM-1020801-SN	SCREW M2 L=8	サラコネシ M2 L=8	(1)
46		B3538-112-000	OIL RETURN TUBE HOLDER	カンリコウ ハ イア オサエ	(1)
47		SL-4030681-SC	SCREW M3 L=6	サカ ネツキ ナハ コネシ M3 L=6	(1)
48		140-56402	CONNECTING ROD SPRING	レンケツホ ウハネ	(1)
49		NM-6060003-SC	NUT M6	ロツカクナツト M6	(2)
50		WP-0641601-SE	WASHER M6	ヒラサカネ	(1)
51		140-77150	PEDAL SWITCH ASM.	ハタ ルスイッチ (クミ)	(1)
52		HD-0006000-00	SENSOR	キンセツ センサ	(1)
53		140-77168	PEDAL SWITCH CORD ASM.	ハタ ルスイッチセン (クミ)	(1)



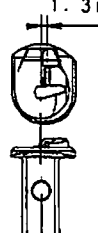
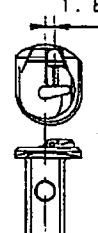
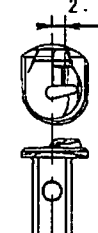
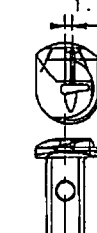

交換ゲージ・オプション一覧表(1)

※印部品は標準装備部品

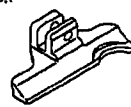
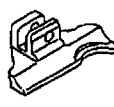

針板

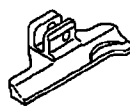
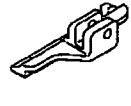
品名	標準	準広幅用	広幅用	細針用	太針用
形状	※ 芯糸位置 1.3mm 	1.8mm 	2.4mm 	1.5mm 	1.8mm 
品番	14009500	14009609	14009708	14060602	14060305

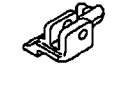
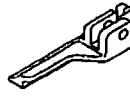
押え足

品名	鳩目用40mm	鳩目用32mm	鳩目用22mm	眼り目用40mm	段差付き40mm
	形状	※ 			
品番	14010102	14059604	14059802	14013908	14058903
品名	鳩目用40mm	鳩目用32mm	鳩目用22mm	眼り目用40mm	段差付き40mm
	形状	※ 			
品番	14010003	14059505	14059703	14013809	14058804

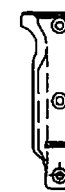
押え受け板

内容	鳩目用		眼り目用	
	鳩目用(左)	鳩目用(右)	眼り目用(左)	眼り目用(右)
形状	※ 	※ 		
品番	14011506	14011407	14013700	14013601

30. TABLE OF EXCHANGING GAUGE PARTS & OPTION (2)

交換ゲージ・オプション一覧表 (2)

※印部品は標準装備部品

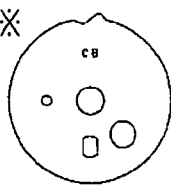
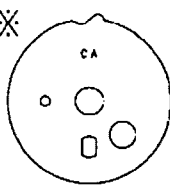
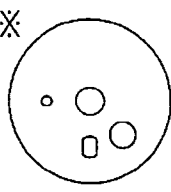
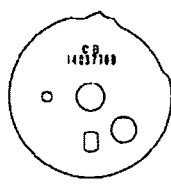
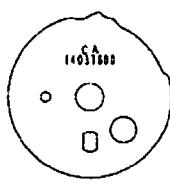
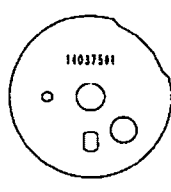
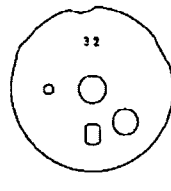
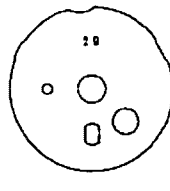
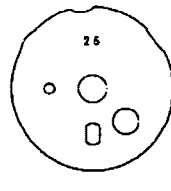
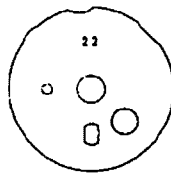
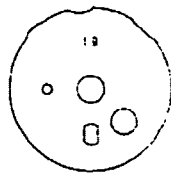
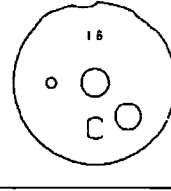
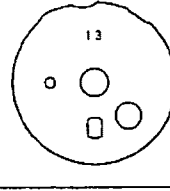
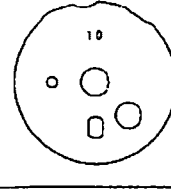
流れ門止めなし	品名	先メス用	後メス用	眠り目用		
	形状	※ 	※ 	※ 		
	品番	14037006	14037105	14037204		
流れ門止め上	品名	先メス用	後メス用	眠り目用		
	形状					
	品番	14037709	14037600	14037501		
流れ門止め有り	品名	32mm	29mm	26mm	22mm	19mm
	形状					
	品番	14037808	14037907	14038004	14038103	14038202
	品名	16mm	13mm	10mm		
	形状					
下	品番	14038301	14038400	14038509		

交換ゲージ・オプション一覧表(3)

※印部品は標準装備部品

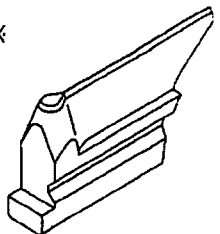
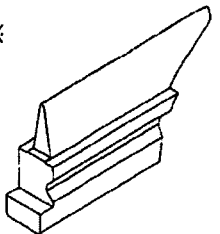

布切りメス

品名	鳩目用	眠り目用
形状	※ 	※ 
品番	14041206	14041404

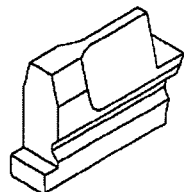
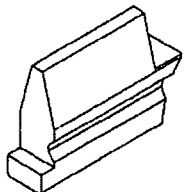
メス受け

品名	鳩目用	眠り目用	
形状			
メス受け長さ (mm)	40	14041503	14042501
	32	14041602	14042600
	29	14041701	14042709
	26	14041800	14042808
	22	※ 14041909	※ 14042907
	19	14042006	14043004
	16	14042105	14043103
	13	14042204	14043202
	10	14042303	14043301

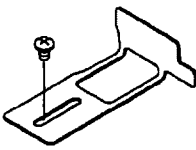
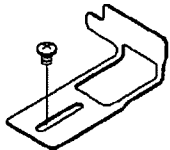
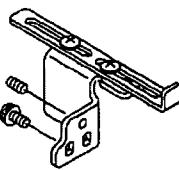
その他

品名	縦ガイド(左)組	縦ガイド(右)組	横ガイド(組)	布屑シュートノズル(組)	テーパーパーン抜き
形状・用途	 縦方向の布位置決めガイド(左)	 縦方向の布位置決めガイド(右)	 横方向の位置決めガイド	 布屑をミシン頭部上から落とすノズル	 テーパーパーンを抜く際に使用する工具
品番	14059158	14059059	14059356	14059950	14059208

NUMERICAL INDEX OF PARTS

索引

PART NO 品番	PAGE 頁	REF NO	PART NO 品番	PAGE 頁	REF NO	PART NO 品番	PAGE 頁	REF NO	PART NO 品番	PAGE 頁	REF NO
BNE-GSET0003	36	27	GBC-02420000	56	28	M8604-801-0A0	52	17	PS-0200062-KH	12	32
BT-0500300-EA	34	5	GPF-06060000	54	3	M8808-301-000	52	6	PS-0200062-KH	40	10
B1114-180-000	2	5	GPF-06060000	56	3				PS-0200122-KH	22	15
B1134-850-000-A	28	19	GPF-06070000	54	7	NM-3040520-SE	52	39	PS-0400182-KO	6	26
B1135-850-000	28	16	GPF-06070000	56	7	NM-6030001-SN	30	3			
B1147-141-H00	30	31	GPF-06080000	54	2	NM-6030003-SC	12	22	RC-0150001-KP	36	7
B1149-352-000	26	32	GPF-06080000	56	2	NM-6030003-SC	30	20	RC-0470611-KP	10	24
B1506-352-000	24	68	G1003-192-0A0	52	3	NM-6030003-SC	32	7	RC-0470611-KP	10	45
B1513-210-000	28	18	G5314-161-000	4	29	NM-6040001-SC	24	62	RC-0560711-KP	18	21
B1516-180-000	12	76	G5523-880-000	14	6	NM-6040001-SC	24	67	RC-0650811-KP	18	53
B2021-771-000	18	6	G6028-870-000	16	17	NM-6040001-SD	30	29	RC-0650811-KP	18	54
B2313-180-000	28	33				NM-6040001-SN	10	13	RC-0650811-KP	24	44
B2347-180-000	12	12	HA-0028100-00	42	16	NM-6040001-SN	10	40	RC-0650811-KP	54	29
B2740-771-000	2	29	HA-0033500-0A	46	3	NM-6040001-SN	12	75	RC-0650811-KP	56	22
B3108-850-000	44	10	HA-0033500-00	46	26	NM-6040001-SN	32	5	RC-0740811-KP	18	28
B3112-704-000	30	50	HA-0033500-3A	46	19	NM-6040002-SE	20	6	RC-1400001-KP	26	33
B3113-352-000	28	26	HA-0033500-3B	46	5	NM-6040003-SC	30	1	RC-1600001-KP	14	9
B3113-352-000	28	29	HA-0033500-30	46	18	NM-6040003-SC	32	35	RC-3200002-KO	24	17
B3118-552-000	30	45	HA-0033500-40	46	4	NM-6040003-SC	34	16	RE-0120000-KO	4	38
B3120-372-000	40	4	HA-0033500-40	46	27	NM-6050001-SE	48	10	RE-0400000-KO	12	17
B3121-372-000	40	8	HB-0008100-10	52	55	NM-6050001-SE	48	19	RE-0400000-KO	18	2
B3126-012-000	30	47	HD-0003600-0A	46	9	NM-6050003-SC	12	26	RE-0400000-KO	30	13
B3132-552-000	30	48	HD-0003800-00	46	8	NM-6050003-SC	12	83	RE-0400000-KO	32	9
B3214-047-000	28	22	HD-0006000-00	56	52	NM-6050003-SC	18	26	RE-0500000-KO	32	21
B3305-704-000-A	48	8	HD-0006600-00	46	7	NM-6050003-SC	22	1	RE-0700000-KO	4	42
B3311-012-000	48	17	HD-0006600-10	24	63	NM-6050003-SC	22	3	RE-0900000-KO	8	7
B3311-704-000	48	2	HF-0015010-00	52	58	NM-6050003-SC	22	40	RO-0982401-00	8	33
B3317-704-000	48	12	HF-0015050-PO	52	57	NM-6060001-CP	6	43			
B3318-704-L00-A	48	3	HF-0037030-PA	52	56	NM-6060001-SC	4	47	SB-1070005-00	24	45
B3319-704-L00	48	6	HG-0022700-0A	46	22	NM-6060001-SC	14	2	SB-1100016-00	8	8
B3320-704-L00-A	48	16	HK-0165100-20	52	43	NM-6060001-SC	18	16	SB-1150004-00	36	5
B3423-180-000	6	27	HK-0165101-00	46	24	NM-6060001-SC	18	59	SB-3100009-00	18	39
B3423-180-000	26	7	HK-0165400-00	46	25	NM-6060001-SC	18	59	SB-3200005-00	16	10
B3434-180-000	12	8	HK-0290103-00	46	14	NM-6060001-SC	24	20	SB-3250002-00	24	12
B3434-180-000	12	79	HK-0290400-00	46	15	NM-6060001-SC	42	26	SR-3250003-00	14	17
B3434-180-000	26	8	HW-0007700-30	46	11	NM-6060001-SE	36	31	SD-0500456-TP	10	21
B3501-210-000	34	6	HW-0008400-40	46	10	NM-6060001-SE	56	34	SD-0500456-TP	10	42
B3538-112-000	34	20	HW-5002900-00	46	23	NM-6060002-SE	6	29	SD-0501006-TP	10	58
B3538-112-000	56	46	HX-0006500-0A	44	16	NM-6060003-SC	6	30	SD-0601021-SP	40	5
B7101-761-BA0	36	19	HX-0015000-0C	46	32	NM-6060003-SC	12	4	SD-0640321-SP	30	22
B7114-012-000	54	15	HX-0015000-0D	46	33	NM-6060003-SC	12	78	SD-0640471-SP	18	60
B8153-771-000	54	6	HX-0015000-0F	46	34	NM-6060003-SC	22	46	SD-0640801-TP	54	22
B8153-771-000	56	6	HX-0015000-0L	44	17	NM-6060003-SC	22	53	SD-0640801-TP	56	15
B8202-205-000	50	25	HX-0015000-00	46	31	NM-6060003-SC	28	2	SD-0791501-SP	2	27
B8204-012-000	50	3	HX-0021000-00	42	13	NM-6060003-SC	38	5	SD-0800276-TP	12	31
B9121-012-000	50	30	HX-0021000-00	42	19	NM-6060003-SC	56	49	SK-3311600-SC	50	4
			HX-0022200-0A	52	49	NM-6080001-SC	4	43	SK-3311600-SC	50	26
CM-2001000-01	52	52	HX-0023500-0E	52	47	NM-6080001-SC	16	33	SK-3382001-SC	50	28
CM-3001000-04	52	51	HX-0032600-0C	52	46	NM-6080001-SC	24	40	SK-3512001-SF	42	22
CM-3001001-02	52	50	HX-0033900-00	52	15	NM-6080001-SD	2	37	SK-3513200-SC	50	24
CS-1201010-SH	24	26	HX-0035400-0E	52	21	NM-6080001-SE	54	8	SK-3552500-SC	38	13
CS-1201010-SH	34	25	HX-0035400-00	52	18	NM-6080001-SE	56	8	SL-4030631-SC	28	39
CS-1601211-TH	24	75	HX-0035400-00	52	20	NM-6080002-SE	6	31	SL-4030681-SC	52	23
			HX-0040700-00	52	44	NM-6080003-SC	2	12	SL-4030681-SC	56	43
			HX-0040800-00	52	25	NM-6080003-SC	12	73	SL-4030691-SC	56	47
D1636-415-DOB	6	19	MAO-11532000	42	20	NM-6080003-SC	18	14	SL-4030691-SC	2	21
D2464-555-B00	18	1	MAO-11532000	48	13	NM-6080721-SE	54	17	SL-4030691-SC	52	8
D7117-555-BA0	56	32	MAT-01266000	56	44	NM-6100001-SC	2	30	SL-4031091-SC	2	22
D7133-555-B00	54	18	MAT-01266000	56	44	NM-6100001-SC	12	14	SL-4040691-SC	4	25
D7133-555-B00	56	37	MAT-03210000	56	39	NM-6120003-SC	16	31	SL-4040691-SC	38	1
D8113-555-B00	54	5	MAT-03211000	56	38	NM-6160003-SB	24	47	SL-4040691-SC	38	9
D8113-555-B00	56	5	MAT-03212000	56	40	NM-6510515-SC	4	34	SL-4040881-SC	12	56
D8204-555-D00	42	21	MC-1858010-00	8	28	NM-6510515-SC	24	6	SL-4040891-SC	12	39
D8204-555-D00	42	27	MTJ-MGCC0000	36	26	NM-6550815-SF	24	35	SL-4040891-SC	12	46
D8204-555-D00	42	28	MTJ-MS000000	36	20	NM-6550825-SF	6	13	SL-4040891-SC	18	56
D8204-555-D00	50	5	MTJ-MS000000	36	21	NM-6610515-SC	26	11	SL-4040891-SC	32	24
EA-9500B00-00	44	14	MTJ-VM002100	36	14	NM-9040001-SC	24	72	SL-4040891-SC	34	1
EA-9500B01-00	46	16	MTJ-VM003300	36	18	NS-6110310-SP	40	11	SL-4040891-SC	34	8
EA-9500B02-00	44	15	MTJ-VM003800	36	25	NS-6110420-SP	54	23	SL-4040891-SC	34	21
E8760-452-B00	46	12	M3011-110-000	52	45	NS-6110420-SP	56	16	SL-4040891-SC	44	13
E8760-452-D00	46	13	M4002-110-000	16	29	NS-6200710-SN	36	24	SL-4040891-SC	44	18
E8760-452-D00	46	28	M4007-110-OAA	16	24	NS-6240630-SN	36	13	SL-4040891-SC	46	30
			M4007-110-OAB	16	25				SL-4040891-SC	52	13
F1006-004-000	56	42	M8601-801-0B0	52	22	PH-0300074-S0	12	69	SL-4040891-SC	52	16
			M8602-801-0A0	52	19	PH-0400202-C0	4	7	SL-4040891-SC	52	42
GBC-02420000	54	35	M8603-801-0A0	52	24	PH-0500165-S0	24	9	SL-4040891-SC	52	54

PART NO 品番	PAGE 頁	REF NO	PART NO 品番	PAGE 頁	REF NO	PART NO 品番	PAGE 頁	REF NO	PART NO 品番	PAGE 頁	REF NO
SL-4040891-SC	54	34	SM-6030802-TP	24	65	SM-8040602-TP	8	4	WP-0450801-SD	16	28
SL-4040891-SC	56	27	SM-6030802-TP	26	2	SM-8040602-TP	10	5	WP-0450801-SD	40	3
SL-4041091-SC	2	2	SM-6030860-SP	10	9	SM-8040602-TP	10	28	WP-0531000-SC	22	41
SL-4041091-SC	12	50	SM-6030860-SP	10	34	SM-8040602-TP	28	6	WP-0531000-SC	22	59
SL-4041091-SC	16	34	SM-6031202-TP	8	14	SM-8040602-TP	30	33	WP-0531000-SC	32	30
SL-4041091-SC	24	79	SM-6031202-TP	12	23	SM-8040602-TP	30	39	WP-0531001-SC	18	45
SL-4041091-SC	28	10	SM-6032002-TN	30	18	SM-8041012-TP	32	15	WP-0561616-SC	38	14
SL-4041091-SC	28	11	SM-6040502-TP	12	11	SM-8041552-TP	30	2	WP-0600116-KP	24	58
SL-4041091-SC	28	30	SM-6040502-TP	34	12	SM-8042502-TP	24	50	WP-0612056-SD	36	17
SL-4041091-SC	34	23	SM-6040502-TP	34	19	SM-8050502-TP	8	29	WP-0612056-SE	36	29
SL-4041091-SC	42	6	SM-6040602-TN	38	12	SM-8050602-TP	28	41	WP-0641600-SC	18	33
SL-4041091-SC	44	6	SM-6040602-TP	6	12	SM-8050612-TP	6	22	WP-0641600-SC	28	3
SL-4041091-SC	44	11	SM-6040602-TP	32	28	SM-8050612-TP	8	11	WP-0641600-SC	38	6
SL-4041091-SC	52	4	SM-6040602-TP	54	36	SM-8050612-TP	16	1	WP-0641601-SC	22	45
SL-4041091-SC	52	11	SM-6040602-TP	56	29	SM-8050612-TP	16	4	WP-0641601-SC	22	52
SL-4041091-SC	52	41	SM-6040802-TP	32	14	SM-8050612-TP	16	13	WP-0641601-SE	56	50
SL-4041281-SC	42	18	SM-6041002-SC	26	10	SM-8050612-TP	20	2	WP-0651001-SC	42	24
SL-4041281-SC	52	40	SM-6041002-TP	4	28	SM-8050612-TP	20	10	WP-0651001-SC	52	60
SL-4041291-SC	12	47	SM-6041002-TP	22	37	SM-8050612-TP	20	13	WP-0740516-SP	40	7
SL-4041291-SC	44	8	SM-6041202-TP	10	47	SM-8050812-TP	2	20	WP-0841601-SC	6	32
SL-4041691-SC	14	27	SM-6041202-TP	22	7	SM-8050812-TP	14	10	WP-0841601-SE	4	45
SL-4041691-SC	30	24	SM-6041202-TP	24	19	SM-8050812-TP	16	15	WP-0850002-SC	12	72
SL-4042235-SP	28	15	SM-6041402-TP	6	8	SM-8050812-TP	30	43	WP-0850002-SC	24	39
SL-4051091-SC	14	25	SM-6041402-TP	8	20	SM-8050842-TP	12	64	WP-0850002-SC	36	3
SL-4051691-SC	2	39	SM-6041602-TP	12	74	SM-8051402-TP	18	25	WP-0850002-SC	36	22
SL-4061691-SL	4	46	SM-6041602-TP	24	61	SM-8060602-TP	10	22	WP-0852086-SC	2	33
SL-9061291-SE	54	9	SM-6041602-TP	26	26	SM-8060602-TP	10	43	WP-0871602-SE	50	18
SL-9061291-SE	56	9	SM-6041610-SC	10	2	SM-8060802-TP	6	44	WP-0871602-SE	54	11
SL-9082091-SE	50	10	SM-6041610-SC	10	26	SM-8060802-TP	20	17	WP-0871602-SE	56	11
SL-9082091-SE	54	10	SM-6044552-TP	34	13	SM-8060802-TP	22	48	WP-0901603-SB	54	31
SL-9082091-SE	56	10	SM-6050802-TP	24	11	SM-8060802-TP	22	56	WP-0901603-SB	56	24
SM-0030301-SN	10	16	SM-6050802-TP	32	32	SM-8060802-TP	32	16	WP-1002036-SC	6	14
SM-0030601-SC	12	42	SM-6050802-TP	54	27	SM-8061002-TP	2	9	WP-1020616-SD	8	32
SM-0040601-SC	52	9	SM-6050802-TP	56	20	SM-8061002-TP	14	13	WP-1021016-SD	4	30
SM-0040801-SC	2	3	SM-6051002-TP	18	46	SM-8061002-TP	14	19	WP-1052000-SC	16	32
SM-0040801-SC	12	54	SM-6051202-TP	30	6	SM-8061002-TP	16	6	WP-1052000-SC	24	33
SM-0040801-SC	18	41	SM-6051202-TP	32	29	SM-8061002-TP	18	52	WP-1102016-SC	36	12
SM-0040801-SC	40	12	SM-6051400-SP	26	35	SM-8061002-TP	24	57	WP-1302501-SE	16	30
SM-0040801-SF	4	16	SM-6052002-TP	12	82	SM-8061002-TP	36	10	WP-1302501-SE	50	21
SM-0051201-SC	2	13	SM-6060802-TP	24	59	SM-8061242-TP	14	14	WP-1612616-SE	48	14
SM-0051201-SC	14	26	SM-6060802-TP	24	73	SM-8061242-TP	16	7	WS-0310002-KR	30	19
SM-0081601-SC	54	30	SM-6061002-TP	18	57	SM-8511650-TP	4	33	WS-0610002-KN	42	25
SM-0081601-SC	56	23	SM-6061200-SP	12	68	SM-8511650-TP	24	5	WS-0610002-KN	52	61
SM-1020801-SN	56	45	SM-6061202-TP	18	55	SM-9041050-SC	54	20	WS-0621210-KR	36	16
SM-1030400-SP	10	15	SM-6061602-TP	4	9	SM-9041050-SC	56	13	WS-0621210-KR	36	30
SM-1030400-SP	10	38	SM-6061602-TP	12	7	SM-9051203-SD	24	70	WS-0641560-KR	56	35
SM-1030501-SC	2	25	SM-6061602-TP	12	51	SM-9051400-SN	26	29	WS-0820002-KP	2	36
SM-1041001-SP	24	16	SM-6061602-TP	12	65	SM-9060813-SE	56	41	WS-0820002-KR	4	44
SM-1061201-SN	14	23	SM-6061602-TP	12	70	SM-9061203-SE	36	15	WS-0861410-KR	50	19
SM-3065052-TC	42	23	SM-6061602-TP	18	32	SM-9063003-SC	38	4	WS-0902010-KN	36	23
SM-3065052-TC	52	59	SM-6061610-SC	48	4	SM-9063213-CN	36	28	WS-1020002-KN	6	16
SM-4030455-SN	32	1	SM-6061650-TP	20	12	SM-9064053-SE	18	17	WS-1253010-KN	50	22
SM-4030455-SP	6	24	SM-6061802-TP	24	54	SM-9081423-SE	54	16	WT-0430002-KN	42	7
SM-4040655-SN	30	16	SM-6062002-TP	4	14	SM-9083003-SC	2	11	WZ-0320290-UZ	10	12
SM-4040655-SN	30	27	SM-6062502-TP	6	41	SM-9086523-SE	50	20	WZ-0320290-UZ	10	31
SM-4040655-SP	30	34	SM-6063002-TP	18	58	SS-4110715-SP	40	2	WZ-0420350-KP	4	35
SM-4041001-SN	28	42	SM-6081542-CP	24	4	SS-6111052-TP	18	10	WZ-0520550-KP	14	4
SM-4043050-SC	10	52	SM-6081802-TP	4	10	SS-6111210-SP	16	27	WZ-0620550-KP	6	28
SM-4043501-SE	20	5	SM-6082002-TR	36	2	SS-8151550-SP	16	26	WZ-1120850-KP	12	81
SM-4050801-SC	10	55	SM-6082502-TP	24	23	SS-8660610-TP	24	27			
SM-4051405-SE	48	9	SM-6082502-TP	24	64						
SM-5030801-SC	18	34	SM-6084502-TP	4	4				100-04109	42	8
SM-5040601-SC	10	56	SM-6085002-TP	4	5				100-32001	16	3
SM-5040855-SN	30	42	SM-6088002-TP	2	32				101-12704	22	35
SM-5041455-SN	22	61	SM-6101602-TP	4	32	TA-0750505-RO	2	7	110-18702	28	7
SM-6030402-TP	18	30	SM-6850600-SP	22	30				110-30301	34	11
SM-6030402-TP	26	15	SM-7430510-TM	8	27	WP-0320501-SD	18	38	110-45309	28	24
SM-6030402-TP	26	25	SM-8030412-TP	22	60	WP-0320501-SD	24	66	111-55801	50	29
SM-6030600-SP	22	25	SM-8030440-SF	8	10	WP-0380516-SD	24	80	111-56007	50	27
SM-6030602-TP	8	24	SM-8030450-TP	32	11	WP-0430800-SC	24	82	111-57658	50	15
SM-6030602-TP	10	49	SM-8030802-TP	32	8	WP-0430800-SD	30	35	111-57757	50	9
SM-6030602-TP	18	61	SM-8040402-TP	12	21	WP-0430801-SC	30	28	111-57955	50	7
SM-6030602-TP	24	81	SM-8040402-TP	30	23	WP-0430801-SC	38	11	111-58052	50	12
SM-6030602-TP	26	5	SM-8040602-TP	6	4	WP-0430801-SE	10	3	111-58300	50	8
SM-6030602-TP	30	11	SM-8040602-TP	6	35	WP-0430801-SE	10	27	111-58409	50	14
SM-6030802-TP	22	4	SM-8040602-TP	8	2	WP-0430801-SE	32	4	111-58508	50	11
						WP-0430801-SE	34	14	111-58607	50	13

NUMERICAL INDEX OF PARTS

索引

PART NO 品番	PAGE 頁	REF NO	PART NO 品番	PAGE 頁	REF NO	PART NO 品番	PAGE 頁	REF NO	PART NO 品番	PAGE 頁	REF NO
111-59001	54	4	140-05904	20	3	140-14807	12	30	140-22602	16	5
111-59001	56	4	140-05904	20	15	140-15101	12	28	140-22701	16	11
111-59357	50	6	140-06001	6	6	140-15200	12	44	140-22800	16	12
111-59407	50	23	140-06100	6	7	140-15309	12	45	140-23006	16	21
111-59506	50	17	140-06209	8	12	140-15507	12	58	140-23105	16	18
111-85105	48	11	140-06308	6	18	140-15556	12	57	140-23204	16	19
111-85204	48	7	140-06407	6	10	140-15606	12	59	140-23303	16	20
111-85501	48	15	140-06506	6	9	140-15705	12	60	140-23501	18	20
115-71908	36	11	140-06506	8	17	140-15804	12	61	140-23550	18	15
118-49502	50	2	140-06654	6	17	140-15903	12	62	140-23600	18	18
119-66504	48	18	140-06902	6	15	140-16000	12	63	140-23709	18	19
119-69409	48	5	140-07009	8	18	140-16109	12	66	140-23808	18	12
121-24202	28	35	140-07108	6	40	140-16208	12	67	140-23907	18	11
121-26819	30	51	140-07207	6	38	140-16307	12	71	140-24004	18	13
135-22909	54	21	140-07306	6	39	140-16406	12	77	140-24103	18	27
135-22909	56	14	140-07405	6	42	140-16505	12	80	140-24202	18	24
138-49260	48	1	140-07504	6	36	140-16604	12	52	140-24301	18	23
138-87005	6	11	140-07603	6	34	140-16703	12	41	140-24509	18	51
139-43204	40	6	140-07702	6	33	140-16802	12	53	140-24608	18	3
140-00103	4	2	140-07801	6	37	140-16901	12	40	140-24707	18	4
140-00152	4	1	140-08056	6	20	140-16901	32	25	140-24806	18	5
140-00202	4	6	140-08205	6	21	140-16901	54	32	140-24905	18	7
140-00301	4	8	140-08353	6	23	140-16901	56	25	140-25001	18	22
140-00400	4	13	140-08403	6	25	140-17008	12	19	140-25100	18	8
140-00509	4	12	140-08650	8	19	140-17107	12	20	140-25209	18	9
140-00608	4	11	140-08809	8	3	140-17206	12	25	140-25506	18	36
140-00707	4	3	140-08908	8	25	140-17305	12	24	140-25605	18	49
140-00806	4	22	140-09005	8	26	140-17404	12	27	140-25605	24	25
140-01002	4	21	140-09104	8	23	140-17503	12	6	140-25704	18	37
140-01101	4	31	140-09203	8	22	140-17552	12	1	140-25704	24	29
140-01200	4	20	140-09302	8	21	140-17602	12	9	140-25852	18	31
140-01309	4	23	140-09401	8	1	140-17701	12	10	140-26009	18	35
140-01408	4	18	140-09500	8	31	140-17909	12	2	140-26108	18	50
140-01507	4	19	140-09807	8	30	140-18006	12	3	140-26207	18	29
140-01606	4	17	140-10003	10	36	140-18105	12	5	140-26306	18	48
140-01705	4	15	140-10052	10	25	140-18204	12	18	140-26405	18	47
140-01804	4	24	140-10102	10	10	140-18303	12	13	140-26504	18	40
140-01903	2	15	140-10151	10	1	140-18550	12	15	140-26603	18	44
140-02000	2	14	140-10201	10	30	140-18709	12	16	140-26751	18	42
140-02109	2	16	140-10300	10	4	140-18808	54	19	140-26900	18	43
140-02208	2	17	140-10409	10	44	140-18808	56	12	140-27007	20	4
140-02307	2	18	140-10508	10	11	140-18857	54	1	140-27106	20	1
140-02406	2	8	140-10508	10	35	140-18907	54	33	140-27205	20	7
140-02505	2	6	140-10805	10	7	140-18907	56	26	140-27304	20	16
140-02604	2	38	140-10805	10	32	140-18956	56	1	140-27403	20	14
140-02703	2	1	140-10904	10	8	140-19152	54	24	140-27502	20	11
140-02802	2	4	140-10904	10	33	140-19152	56	17	140-27601	20	8
140-02901	2	23	140-11001	10	6	140-19400	54	25	140-27700	20	9
140-03008	2	24	140-11001	10	29	140-19400	56	18	140-28005	22	44
140-03107	2	40	140-11100	10	23	140-19509	54	26	140-28054	22	39
140-03305	2	26	140-11209	10	39	140-19509	56	19	140-28104	22	43
140-03503	2	19	140-11308	10	19	140-19608	54	28	140-28203	22	47
140-03602	2	10	140-11407	10	37	140-19608	56	21	140-28203	22	55
140-03701	2	34	140-11506	10	14	140-19707	12	55	140-28302	22	42
140-03800	2	35	140-11605	10	20	140-19905	12	43	140-28401	22	49
140-04006	4	27	140-11605	10	41	140-20002	14	15	140-28559	22	34
140-04105	4	26	140-11803	10	17	140-20150	14	8	140-28708	22	36
140-04204	4	36	140-11902	10	18	140-20200	14	11	140-28807	22	9
140-04303	4	37	140-12009	10	50	140-20309	14	7	140-29003	22	51
140-04402	4	48	140-12108	10	51	140-20507	14	16	140-29052	22	50
140-04501	4	39	140-12207	10	46	140-20606	14	18	140-29102	22	54
140-04600	4	41	140-12306	10	48	140-20705	14	20	140-29201	22	38
140-04709	4	40	140-12504	10	59	140-21109	14	21	140-29300	22	57
140-04808	2	31	140-12702	10	60	140-21208	14	22	140-29409	22	58
140-04907	2	28	140-12801	10	57	140-21307	14	3	140-29508	22	6
140-05052	8	13	140-12900	10	53	140-21406	14	5	140-29555	22	32
140-05201	8	5	140-13007	10	54	140-21505	14	1	140-29904	22	27
140-05300	8	6	140-13106	12	48	140-21604	14	12	140-30001	22	12
140-05409	8	9	140-13205	12	49	140-21604	26	36	140-30100	22	26
140-05508	8	16	140-14005	12	34	140-21703	14	24	140-30209	22	24
140-05607	8	15	140-14104	12	29	140-22008	16	9	140-30308	22	33
140-05706	6	5	140-14203	12	35	140-22107	16	16	140-30506	22	13
140-05805	6	2	140-14302	12	36	140-22206	16	23	140-30605	22	11
140-05854	6	1	140-14401	12	37	140-22255	16	22	140-30704	22	10
140-05904	6	3	140-14500	12	38	140-22305	16	14	140-30803	22	21
140-05904	16	2	140-14609	12	33	140-22404	16	8	140-30902	22	20

PART NO 品番	PAGE 頁	REF NO	PART NO 品番	PAGE 頁	REF NO	PART NO 品番	PAGE 頁	REF NO	PART NO 品番	PAGE 頁	REF NO
140-31009	22	22	140-44408	28	8	140-55503	38	8			
140-31108	22	19	140-44507	28	9	140-55602	38	10			
140-31207	22	23	140-44606	28	12	140-55701	38	7			
140-31306	22	18	140-44804	28	27	140-55800	38	3			
140-31504	22	28	140-44903	28	17	140-55909	38	2			
140-31603	22	2	140-45009	28	21	140-56006	50	1			
140-31702	22	14	140-45108	28	23	140-56204	54	13			
140-31801	22	16	140-45207	28	13	140-56204	56	36			
140-31900	22	5	140-45306	28	14	140-56253	54	12			
140-32007	22	8	140-45405	28	20	140-56303	56	33			
140-32106	22	17	140-45504	28	25	140-56352	56	31			
140-32304	22	29	140-45603	28	28	140-56360	56	30			
140-32403	22	31	140-45801	28	31	140-56402	56	48			
140-32502	24	13	140-45900	28	32	140-58309	40	9			
140-32551	24	7	140-46007	28	40	140-58358	40	1			
140-32601	24	10	140-46205	28	34	140-70650	52	27			
140-32700	24	14	140-46304	28	37	140-70700	52	26			
140-32809	24	15	140-46403	28	36	140-71104	42	15			
140-32908	24	8	140-46403	28	38	140-71153	42	14			
140-33005	24	1	140-46809	30	37	140-71401	42	17			
140-33104	24	3	140-46908	30	46	140-72003	46	29			
140-33203	24	2	140-47005	30	49	140-72102	44	7			
140-33450	24	21	140-47203	30	44	140-72201	44	9			
140-33708	24	22	140-47302	30	41	140-72300	44	12			
140-33807	24	18	140-47401	30	40	140-72409	46	2			
140-33906	24	78	140-47500	30	38	140-72854	42	9			
140-34003	24	31	140-47609	30	36	140-72953	42	10			
140-34102	24	32	140-47708	30	32	140-73050	42	11			
140-34201	24	30	140-47807	30	26	140-73100	42	1			
140-34300	24	34	140-47906	30	30	140-73209	42	2			
140-34409	24	36	140-48102	30	7	140-73308	52	2			
140-34508	24	38	140-48201	30	10	140-73357	52	1			
140-34607	24	37	140-48300	30	15	140-73407	52	5			
140-34706	24	24	140-48409	30	8	140-73506	52	10			
140-34805	24	28	140-48557	30	5	140-73605	52	12			
140-34904	24	41	140-48805	30	25	140-73704	52	14			
140-35000	24	53	140-48904	30	21	140-73803	46	20			
140-35109	24	51	140-49100	30	17	140-73902	46	21			
140-35307	24	52	140-49209	30	9	140-74009	46	6			
140-35505	24	55	140-49308	30	4	140-74306	52	48			
140-35604	24	56	140-49407	30	12	140-74405	52	53			
140-35703	24	43	140-49506	30	14	140-75055	44	1			
140-35802	24	46	140-49605	30	52	140-75154	44	2			
140-35950	24	42	140-50009	32	2	140-75253	46	17			
140-36206	24	69	140-50157	32	3	140-75352	46	1			
140-36305	24	49	140-50306	32	6	140-75451	42	3			
140-36404	24	77	140-50405	32	10	140-75550	44	4			
140-36503	24	76	140-50652	32	18	140-75659	44	5			
140-36602	24	74	140-50660	32	17	140-75758	42	4			
140-37006	24	48	140-50959	32	19	140-75857	52	28			
140-39002	26	3	140-51007	32	20	140-75956	52	29			
140-39101	26	12	140-51106	32	22	140-76053	52	30			
140-39200	26	16	140-51205	32	23	140-76152	52	31			
140-39309	26	18	140-51304	32	26	140-76251	52	32			
140-39408	26	17	140-51502	32	31	140-76350	52	33			
140-39507	26	19	140-51601	32	27	140-76459	52	34			
140-39606	26	13	140-51700	32	34	140-76558	52	35			
140-39705	26	4	140-51809	32	33	140-76657	52	36			
140-39804	26	1	140-51908	32	13	140-76756	52	37			
140-39903	26	20	140-52054	34	7	140-76855	52	38			
140-40000	26	21	140-52203	34	4	140-76970	44	3			
140-40109	26	14	140-52302	34	3	140-77051	42	5			
140-40208	26	6	140-52401	34	2	140-77150	56	51			
140-40356	26	9	140-53003	34	15	140-77168	56	53			
140-40505	26	31	140-53102	34	9	161-88153	54	14			
140-40703	26	30	140-53409	34	22	163-68508	2	41			
140-40802	26	27	140-53508	34	24	170-07402	50	16			
140-40901	26	24	140-53607	34	10	178-45108	52	7			
140-41008	26	28	140-53706	34	18	178-50603	32	12			
140-41107	26	34	140-53805	34	17						
140-41206	26	22	140-53904	34	26	240-12106	42	12			
140-41909	26	23	140-55008	36	1						
140-43400	26	37	140-55107	36	4						
140-44051	28	1	140-55206	36	6						
140-44200	28	4	140-55305	36	8						
140-44309	28	5	140-55404	36	9						

JUKI®

JUKI CORPORATION
INTERNATIONAL SALES DIVISION
8-2-1, KOKURYO-CHO,
CHOFU-SHI, TOKYO 182, JAPAN
PHONE : 03(3430)4001~5
FAX : 03(3430)4909 4914 4984
TELEX : J22967

JUKI 株式会社

〒182 東京都調布市国領町8-2-1
TEL. 03-3480-1111(代表)

国内営業本部
TEL. 03-3480-1113(ダイヤルイン)

お問い合わせ、ご相談は
To order or for further
information,
please contact:

※このパーツリストは商品改良のため予告なく変更する事があります。
*The description covered in this parts list is subject to change for improvement of the commodity without notice.
※このパーツリストは、1996年2月 現在の商品仕様で編集したものです。
*This parts list is edited in accordance with the product specifications as of February 1996.